ふれあい

（題字・初代理事長　宮森進）

129
令和２年
4月15日発行

目 次

令和２年度予算･事業概要 ……2
「万葉倶楽部」のご案内／歴史講座Ⅰ（鎌倉） ……3
芸術鑑賞「宝塚歌劇 月組公演」 ……4
医療互助会員の皆さまへ／人間ドック補助事業 ……5～6
芸術鑑賞（補助）……7～9
芸術鑑賞（あっせん）……10～11
お知らせ／訃報／編集後記 ……12
広告（振興会の事業に協賛していただいている企業各社をご紹介します） ……12～16

新型コロナウイルス感染症拡大防止のため、ご案内中の事業が変更（中止）となる場合があります。事業実施に関する最新のお知らせは当会ホームページ上で随時更新して参ります。

次号の発行は
令和2年 7月15日の予定です。
（7月25日を過ぎても届かない場合はご連絡ください。）

発行／（一財）神奈川県教育福祉振興会
〒231-8325　横浜市中区日本大通33
電話　045-681-3054（直通）
FAX 045-201-9778
E-mailアドレス　jigyo@kyo-fukushi.or.jp
業務時間 8:30～17:15（平日）
発行責任者/事務局長 大桒好信
「振興会ホームページ」はこちらから♪
http://www.kyo-fukushi.or.jp
会員専用ページ
ID　keizoku
パスワード　kaiinn
＊すべて半角小文字です

収支予算

◆ 令和2年度 予算

●収入の部

（単位：千円）

科　目	予算額
基本財産運用収入	1,728
特定資産利息収入	29,224
会費収入	1,163,234
貸付事業収入	25,502
広告料収入	7,540
その他事業収入	20,068
負担金収入	2,704
雑収入	1,342
投資活動収入	2,168,483
合計	3,419,825

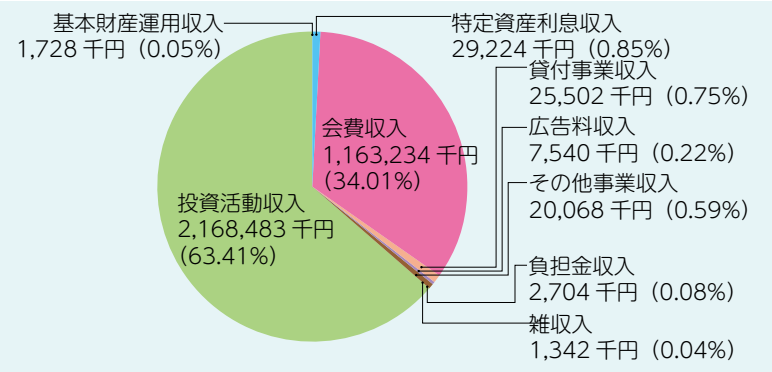

●支出の部

（単位：千円）

項　目	予算額
公益事業	14,765
現職給付事業	152,066
現職厚生事業	59,524
医療互助事業	1,771,141 ※
貸付事業	9,958
継続厚生事業	21,822
収益事業	27,417
管理費	26,933
投資活動支出	1,326,199
予備費支出	10,000
合計	3,419,825

※積立年金返還金 867,580 千円含む

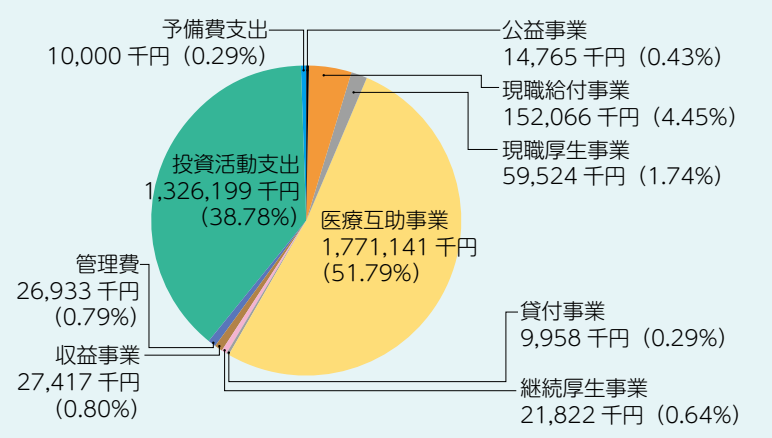

事業計画

◆ 令和2年度 事業概要

令和2年度の年間行事予定は次のとおりです。事業の詳細については、「振興会ハンドブック」をご覧ください。

実施月	事業内容	募集人数	募集対象	備考
4　月	**広報紙「ふれあい」129号発行／令和２年度「振興会ハンドブック」発行**			**4月15日発行**
	芸術鑑賞（補助・あっせん）	950人	会員とその同行者	通年
6　月	歴史講座Ⅰ（鎌倉）	40人	会員とその配偶者	6/6開催（3頁参照）
7　月	**広報紙「ふれあい」130号発行**			**7/15発行**
8　月	ボリショイサーカス（あっせん）	100人	会員とその家族※	
10　月	ふるさと散歩１	40人	会員とその配偶者	
12　月	自然科学教室　サイエンスショー（公益）	600人	県民	12/5開催
	歴史講座Ⅱ（調整中）	40人	会員とその配偶者	
	広報紙「ふれあい」131号発行			**12/1発行**
1　月	ふるさと散歩２	40人	会員とその配偶者	
2　月	はばたけ子どもたち　夢・未来コンサート（公益）	各1000人	県民	2/21開催
（調整中）	県民教養講座（公益）	500人	県内在住在学者	

※「家族」とは、**同居の家族**に限ります。確認のため、電話等でお問い合わせをすることがあります。

令和2年度の新規事業は次のとおりです。事業の詳細については、「振興会ハンドブック」をご覧ください。

施設名等		事業内容等
新規	**ＲＩＺＡＰ** RIZAP BODY MAKE、RIZAP GOLF、EXPAなど	予約時に会員申請すると、トライアルコースや入会金等の割引適用を受けることができます。
	女性だけの30分健康体操教室 カーブス 全国施設（女性限定）	予約時に会員申請すると、無料体験や入会金等の割引適用を受けることができます。

継続 万葉倶楽部（万葉の湯）9館共通補助券　補助額500円
本人限定

継続会員番号　　会員本人氏名

利用日　　月　　日

利用施設（利用施設に○をつける）　横浜館　小田原館　はだの館　沼津館　町田館　旭川館　ふとみ館　神戸館　博多館

●利用については、裏面をよくお読みください。
【有効期限】令和３年3月31日まで

コピー不可
（一財）神奈川県教育福祉振興会

見本

キリトリ線

継続 万葉倶楽部（万葉の湯）9館共通補助券　補助額500円
本人限定

継続会員番号　　会員本人氏名

利用日　　月　　日

利用施設（利用施設に○をつける）　横浜館　小田原館　はだの館　沼津館　町田館　旭川館　ふとみ館　神戸館　博多館

●利用については、裏面をよくお読みください。
【有効期限】令和３年3月31日まで

コピー不可
（一財）神奈川県教育福祉振興会

見本

キリトリ線

レクリエーション施設

「万葉倶楽部」のご案内

新たに４施設の利用が可能になりました。

会員（補助）とその同行者

日帰り温泉施設 万葉倶楽部（９施設）を利用の際、**「振興会会員証」を持参**してください。

●会員本人…本頁に掲載されている**「補助券」**の提出で500円を補助します。

●同行者……振興会ハンドブックに掲載されている**「割引券」**の提出で割引適用

詳しくは令和２年度振興会ハンドブックをご覧ください。

※**「補助券」**は、継続会員一人につき年間３枚まで利用できます。
※夫婦で継続会員の方で補助券を希望の方は、振興会までご連絡ください。
※補助券は、**会員一人につき1日1枚利用可能**です。同日に複数枚の補助券を使用した場合、差額を振興会から請求します。
※補助券には、必ず会員番号及び会員氏名を記載してください。記載のないものは無効となります。

1	横浜みなとみらい万葉倶楽部（横浜みなとみらい館）	電話 0570-07-4126
2	東京・湯河原温泉万葉の湯（町田館）	電話 042-788-4126
3	小田原お堀端万葉の湯（小田原館）	電話 0465-23-1126
4	はだの・湯河原温泉万葉の湯（はだの館）	電話 0463-85-4126
5	沼津・湯河原温泉万葉の湯（沼津館）	電話 055-927-4126
6	追加施設 北海道ふとみ銘泉 万葉の湯（ふとみ館）	電話 0133-26-2130
7	追加施設 旭川高砂台　万葉の湯（旭川館）	電話 0166-62-8910
8	追加施設 神戸ハーバーランド温泉 万葉倶楽部（神戸館）	電話 078-371-4126
9	追加施設 博多 由布院・武雄温泉 万葉の湯（博多館）	電話 092-452-4126

教養講座

歴史講座Ⅰ（鎌倉）

「二階堂・西御門の歴史と仏像めぐり」

会員と配偶者

本年度は、鎌倉仏の宝庫と称される覚園寺、西御門来迎寺をめぐり、武士のやしろ「鎌倉宮」を詣でるコースです。

昨年の歴史講座

講師	大貫　昭彦 氏
日時	6月6日（土）　10時～15時終了予定
集合	JR「鎌倉駅」東口 10時集合/出発　※厳守でお願いします。
対象者	会員と配偶者
募集人数	40人　※申込多数のときは、抽選により決定します。
拝観料等	ひとり1,300円 ※当日受付時に徴収（つり銭のないようご準備ください。） ※内訳：覚園寺500円／鎌倉宮500円／西後門来迎寺300円
申込方法	往復はがきに次の事項を記載し、振興会「歴史講座Ⅰ（鎌倉）」係までお申し込みください。（振興会の郵便番号、住所は、ふれあいの表紙をご覧ください。） ① 当日連絡先（携帯番号等） ② 郵便番号／住所 ③ 氏名（参加希望者全員分） ④ 会員番号（会員全員分） ⑤ 申込人数合計 ※往復はがきの郵便料金は「63円×２＝126円」ですのでご注意ください。 ※往復はがきの返信面には必ず、返信先の住所、氏名を明記してください。 ※連絡先には、当日連絡のつく連絡先（携帯番号など）をご記入ください
申込締切	5月11日（月）必着 ※参加決定のお知らせは、**「申込代表者」様に返信はがきで通知**します（5月20日頃）。
その他	別途、バス代200円（IC199円）が必要です。 昼食・敷物等は、各自持参してください。＊ごみは各自持ち帰りください。 歩きやすい靴、軽装でご参加ください。 歩きなれない方、体調がおもわしくない方は参加をお控えください。 小雨決行です。　＊当日の天候等によりコースや見学先が変更となる場合があります。

→（返信面）

郵便往復はがき
63
返信
申込代表者氏名様
返信先住所

←（往信面）

歴史講座Ⅰ（鎌倉）
①携帯番号等
②〒／住所
③氏名
※参加者全員
④会員番号
※会員全員
⑤申込人数合計

コース

JR鎌倉駅（東口）集合（10:00）
↓（バス乗車）
荏柄天神社前
↓
覚園寺
↓
鎌倉宮（拝観・昼食）
↓
西御門来迎寺
↓
鶴岡八幡宮前解散（15:00頃）

〈利用時の注意〉
●営業時間等は施設でご確認ください。
●補助券一枚で継続会員１名の利用です。
●会員番号と会員氏名の記入がないと無効になります。
●他の券との併用、現金との引換えはできません。
●各館指定の深夜料金が、別途かかります。
●入浴料のみ割引となります。
●館内施設の利用料金は別途負担となります。
●オムツのとれていない乳幼児の利用はできません。

※継続会員一人につき1日1枚利用可能です　コピー不可

キリトリ線

〈利用時の注意〉
●営業時間等は施設でご確認ください。
●補助券一枚で継続会員１名の利用です。
●会員番号と会員氏名の記入がないと無効になります。
●他の券との併用、現金との引換えはできません。
●各館指定の深夜料金が、別途かかります。
●入浴料のみ割引となります。
●館内施設の利用料金は別途負担となります。
●オムツのとれていない乳幼児の利用はできません。

※継続会員一人につき1日1枚利用可能です　コピー不可

キリトリ線

芸術鑑賞（補助）

◆ 宝塚歌劇 月組公演

会員（補助）とその同行者

次の公演の鑑賞券に、継続会員のみ補助をつけて提供します

『WELCOME TO TAKARAZUKA－雪と月と花と－』

公演日時	会場	募集人数	席種・料金（一般料金）	申込締切
6月27日（土）15:30	東京宝塚劇場	40人 各日20人	A席 会　員　3,000円 同行者　5,500円 （一　般　5,500円）	**4月30日（木）必着** （消印有効ではありません）
6月28日（日）15:30				

ⓒ宝塚歌劇団
Photographer 下村一喜

対 象 者　会員とその同行者
※同行者料金と会員料金の差額は、振興会が負担します。

申込方法　往復はがきに次の事項を記載し、振興会「芸術鑑賞（宝塚）」係までお申し込みください。（振興会の郵便番号、住所は、ふれあいの表紙をご覧ください。）

①**公演日**（第１希望・第２希望）
②**希望人数**（会員○人、同行者○人）
③**会員代表者の〒・住所**
④**氏名**（会員全員分）
⑤**会員番号**（会員全員分）
⑥**電話番号**（日中連絡のとれる会員代表者の電話番号）

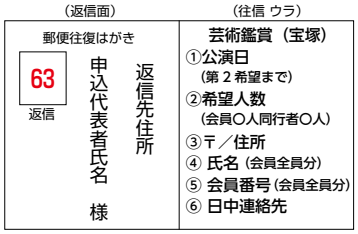

※往復はがきの郵便料金は「６３円×２＝１２６円」ですのでご注意ください。
※往復はがきの返信面には必ず、返信先の住所、氏名を記入してください。
※会員番号、会員氏名の記載がない場合は同行者料金になります。
※記載事項に漏れがある場合は、申込自体が無効になる場合がありますので、漏れのないように記載してください。
※申込者が各日 10 名に満たない場合は、お申込をいただいても公演自体の取扱いがキャンセルとなります。キャンセルの場合は返信はがきでお知らせいたします。
※申込多数の場合は、抽選により参加者を決定します。
※ **１グループ１回の申込みです。** 複数申込むと申込みが無効になる場合があります。
※申込後のキャンセル、変更はできません。 申込後、返信はがきが届きますので、指定期日までにチケット代と送料254円を振り込んでください。入金確認後、公演一週間前までに特定記録でチケットを郵送します。

◆ 医療互助会員の皆さまへ

医療互助会員

「療養補助金」の受給資格をお持ちの皆さまへ

★ 保険証は変更になっていませんか？

新年度になり、加入している健康保険が変更になる方が多い時期となりました。ご加入の健康保険証は変更になっていませんか。

加入している健康保険の種類や内容（番号等）が変わった場合は**「変更届」及び「加入健康保険届」の提出**をお願いします。

国民健康保険にご加入の方で、有効期限の切替（更新）による健康保険証の変更時には届け出の必要はありません。（図を参照してください。）

なお、限度額認定証・医療証（受給者証）の交付を受けた際はその都度コピーを提出してください。

国民健康保険の場合

国民健康保険
被保険者証

有効期限　令和2年8月31日
記号○○　番号×××××××
資格取得年月日　平成30年4月1日

氏名　振興会　太郎
生年月日　昭和32年5月25日　性別　男
住所　横浜市中区日本大通33

世帯主氏名　振興会　太郎
交付年月日　令和元年9月3日
保険者番号　△△△△△△△△
保険者名　横浜市　横浜市印

国民健康保険の場合、新しい保険証がお手元に届きましたら、今お手持ちの保険証と見比べてください。
『有効期限』と『交付年月日』以外の部分が変更になっている場合は、新しい保険証のコピーのご提出をお願いいたします。

「変更届」及び「加入健康保険届」は、令和２年度振興会ハンドブックに掲載の様式をコピーしていただくか、振興会ホームページからもダウンロードできます。振興会ホームページのアドレス、ＩＤ及びパスワードは表紙をご覧ください。

★ 高額療養費の対象になっていませんか？

はじめに請求書を提出する前に、ご自身の自己負担限度額を確認してください！

「限度額適用認定証」の交付を受けた場合は、そのコピーをご提出ください。

国民健康保険の場合

適用区分	高額療養費自己負担限度額
ア	252,600円以上
イ	167,400円以上
ウ	80,100円以上
エ	57,600円
オ	35,400円

（例）自己負担限度額が「オ」の場合

自己負担限度額は**35,400円**で、健康保険分が自己負担限度額を超えているため、手続きが必要です。

領収証
￥４２,０００
（健康保険分）
振興病院 ㊞

高額療養費の対象になっている場合

ご加入の健康保険組合※で高額療養費の支給手続きをしていただき、給付額の分かる通知書（コピー）と一緒にご提出ください。

高額療養費の対象になっていない場合

その旨メモを付けてご提出ください。
例）『適用区分が「エ」のため対象にはなりません。』など。

共済組合など独自の付加給付制度がある**健康保険組合**※にご加入の方は、独自給付基準額を確認のうえ、付加給付の対象になっている場合は給付額のわかる通知書（コピー）を必ず添付してください。
例）公立学校共済組合：独自給付基準額　25,000円

※健康保険組合：共済組合・国民健康保険、協会けんぽなども含まれます。
高額療養費は同じ世帯の人と合算して対象になる場合もあります。高額療養費の対象になった場合は、必ず給付額のわかる通知書（コピー）をご提出ください。

◆ 医療互助会員の皆さまへ

医療互助会員

令和2年度人間ドック補助事業の申込受付について

人間ドック補助は、申込み制です。
下記対象者で、人間ドック補助を希望する方は、**5月11日(月)**までにお申し込みください。

申込対象
●医療互助会員で「療養補助金」の受給資格をお持ちの方
●医療互助会員で「７０歳以上」の方

募集人数
825人　※募集人員を超えた場合は抽選
→「加入年度」単位で当落を決定します。前年度「落選」の方を優先当選します。

補助金額
「人間ドック」本体の受診費用に対し**10,000円を**上限に実費相当額を補助します。

申込方法
下記**「人間ドック補助申込書(第6号様式)」**(コピー可)に必要事項を記入し、**「はがき**か**封書」**で振興会(住所は、表紙に記載)までお申し込みください。

申込期日
5月11日(月)必着　※消印有効ではありませんのでご注意ください。

決定通知
５月末日までに「人間ドック補助対象結果通知書」にて抽選結果をお知らせします。
補助対象決定者の皆さまには「人間ドック補助請求書(第8号様式)」を同封しますので、令和２年度中に「人間ドック」の受診及び請求をしてください。

【人間ドック補助対象決定(当選)された方へ】

◆ご自身が希望する医療機関で「人間ドック」を予約、受診のうえ、令和２年度中に補助請求をしてください。
・受診機関の指定はありません。
・予約時に、必ず受診内容が「人間ドック」であることを医療機関にお確かめください。
・振興会の契約機関で受診すると受診費用が割引になります。
(令和２年度振興会ハンドブックに掲載の指定店名簿「人間ドック健診機関」をご参照ください。)

◆補助対象は、身体の総合的機能検査を行う「人間ドック本体」の受診費用です。
・領収証（原本）に「人間ドック受診」等の明記があることをお支払い時等にご確認ください。
・領収書（原本）に人間ドックの明記がない場合、受診内容確認ができるものが別途必要となります。
〈受診確認が必要な表記例〉「Dコース」「退職者健診」「シニア健診」「半日コース」　等
・「人間ドック」の受診確認ができない場合は、補助請求をお受けすることができませんのでご注意ください。

◆「市区町村健診」や「生活習慣病健診」、「オプション検査」費用は補助対象になりません。
・川崎市互助会が実施している「総合健康診断」も同様に補助対象から外れます。

令和２年４月１日から令和３年３月３１日までに受診した「人間ドック」が補助の対象です。

キリトリ線

第６号様式　(医療互助規程第 12 条関係)

整理番号(振興会使用欄)	R2-

人間ドック補助申込書

年　　月　　日

一般財団法人神奈川県教育福祉振興会理事長殿

次のとおり人間ドック補助を申し込みます。

医療互助会員番号								医療互助会員氏名	

会員番号は右詰でご記入ください。

申込方法

〈はがきの場合〉
はがれ落ちないようしっかり貼り付けて投函してください。

〈封書の場合〉
「療養補助金請求書」を送付する際に同封していただいてかまいません。

申込期限
5月11日必着

芸術鑑賞（補助）

会員（補助）とその同行者

次の公演の鑑賞券を振興会が一部補助（会員のみ）します。

●お申込みいただけるのは、会員と同行者です。申込期間や申込方法等をお確かめの上、各団体や施設に直接お申込みください。
※会員と同行者では料金が異なりますのでご注意ください。
●本号に掲載していない公演については、振興会会員専用ホームページで随時ご案内する予定です。ホームページのアクセス方法は、「ふれあい」の表紙をご覧ください。

【申込共通事項】

①公演名　②公演日　③希望人数（会員○人、同行者○人）　④〒・住所　⑤氏名・フリガナ（会員全員分）　⑥会員番号（会員全員分）
⑦電話番号（日中連絡のとれる会員代表者の電話番号）を記載又は告げてください。
※会員全員分の会員氏名、会員番号の記載がない場合は、同行者料金になります。

【その他】

●公演によっては、大人・小人により料金が異なる演目があります。その場合、年齢の記載や大人・小人の内訳の記載がないときは、大人料金（金額が高い方）での取扱いとします。
●公演によっては、未就学児童の参加ができない場合があります。詳しくは、各申込み先にお問い合わせください。
●記載事項に漏れがある場合、申込み自体が無効になる場合がありますので、漏れの無いように記載してください。
●**申込み後のキャンセル・変更はできません。**
●既に購入してあるチケットへの補助はつけられません。
●令和元年６月14日から**「チケット不正転売禁止法」**が施行されました。
※往復はがきの郵便料金は「６３円×２＝１２６円」ですのでご注意ください。
※振興会では申込みの受付けをしておりません。申込み先、申込み方法をご確認ください。

三浦一馬キンテート　熱狂のタンゴ

公演日時	会　場	出演者／曲目	募集人数	席種・料金（一般料金）	申込締切	申込先
5月10日（日） 14:00開演	横浜みなと みらいホール	三浦一馬（バンドネオン） 石田泰尚（ヴァイオリン） 不在の灰色／尽きぬ想い／鮫 アディオス・ノニーノ　他	20人	全席指定 会 員　2,580円 同行者　4,080円 （一 般　4,800円）	4月24日	A

由紀さおり　50 年記念コンサート 2019 ～ 2020 “感謝 „

公演日時	会　場	出演者等	募集人数	席種・料金（一般料金）	申込締切	申込先
6月12日（金） 16:00開演	横浜・関内ホール 大ホール ※未就学児の 入場不可	１９６９年「夜明けのスキャット」でデビューし、２０１９年にデビュー５０年目を迎えた記念公演。思い出がよみがえるような楽曲や、由紀さおりの新たな世界観をお楽しみください。皆様に「感謝」をお届けいたします。 【予定曲目】夜明けのスキャット・手紙・あなたにとって　他	20人	全席指定 会 員　3,800円 同行者　6,300円 （一 般　7,000円）	5月25日 （先着順）	B

ウィーン少年合唱団　天使の歌声

公演日時	会　場	曲目	募集人数	席種・料金（一般料金）	申込締切	申込先
6月13日（土）14:00開演	ミューザ川崎 シンフォニーホール	野ばら／パプリカ／ふるさと 休暇旅行で／美しく青きドナウ　他	30人	全席指定 会 員　3,025円 同行者　5,525円 （一 般　6,500円）	5月11日	A
6月14日（日）14:00開演	横浜みなと みらいホール	幸せなら手をたたこう／パプリカ／ふるさと／美しく青きドナウ　他	30人			

もっと！民謡～和の唄・原色～　南風の誘い～沖縄・奄美の民謡（島唄からシマ唄へ）～

公演日時	会　場	出演者等	募集人数	席種・料金（一般料金）	申込締切	申込先
6月17日（水） 14:00開演	ヨコスカ・ベイ サイド・ポケット	牧岡奈美・東郷さやか（奄美民謡・奄美三線）、石嶺愛莉・田福真美（沖縄民謡・沖縄三線）	10人	S 席 会 員　750円 同行者　2,250円 （一 般　2,500円）	4月30日	C

菅原洋一 Summer Concert 2020　～歌い続けて６０年～

公演日時	会　場	出演者等	募集人数	席種・料金（一般料金）	申込締切	申込先
7月3日（金） 15:00開演	神奈川県民ホール 小ホール ※未就学児の 入場不可	62年レコード・デビュー。67年「知りたくないの」が大ヒット。代表曲に「今日でお別れ」「恋心」「忘れな草をあなたに」「アマン」など多数。	20人	全席指定 会 員　2,720円 同行者　5,220円 （一 般　5,800円）	6月1日 （先着順）	B

財津和夫コンサート 2020with 姫野達也　～ All Izz Well ～

公演日時	会　場	出演者等	募集人数	席種・料金（一般料金）	申込締切	申込先
7月11日（土） 17:30開演	鎌倉芸術館	財津和夫・姫野達也 ※未就学児童入場不可	20人	全席指定 会 員　4,000円 同行者　6,500円 （一 般　7,000円）	4月30日	D

華麗なるコンチェルト・シリーズ　《オーケストラのためのコンチェルト》　川瀬賢太郎（指揮）

公演日時	会　場	出演者／曲目	募集人数	席種・料金（一般料金）	申込締切	申込先
7月23日（木・祝） 14:00開演	横浜みなと みらいホール	神奈川フィルハーモニー管弦楽団 ラヴェル：ボレロ バルトーク：管弦楽のための協奏曲　他	20人	S席 会 員　3,025円 同行者　5,525円 （一 般　6,500円）	5月18日	A

小山実稚恵　ピアノ・リサイタル

公演日時	会　場	曲目	募集人数	席種・料金（一般料金）	申込締切	申込先
7月24日（金・祝） 14:00開演	横浜みなと みらいホール	シューベルト：即興曲 （第1番～第４番） ベートーヴェン：ピアノ・ ソナタ第30番、第31番　他	30人	全席指定 会 員　2,325円 同行者　3,825円 （一 般　4,500円）	5月18日	A

ヨコスカジャズドリームス2020

公演日時	会　場	出演者等	募集人数	席種・料金（一般料金）	申込締切	申込先
7月25日（土） 16:00開演	よこすか 芸術劇場	Ｇｉｒｌｓ ３ Ｓａｘ with 井上陽介トリオ／寺井尚子カルテット／　デビット・マシューズ　スペシャルビックバンド	15人	S席 会 員　3,620円 同行者　6,120円 （一 般　6,800円）	4月30日	C

六月新派公演　『東京物語』

公演日時	会　場	出演者等	募集人数	席種・料金（一般料金）	申込締切	申込先
6月13日（土）15:00開演	三越劇場	水谷八重子、波乃久里子、 瀬戸摩純、石原舞子、 児玉真二、田口守、大地康雄	10人	全席指定 会 員　4,500円 同行者　7,000円 （一 般　9,000円）	5月8日	E
6月22日（月）11:00開演			10人			

梅沢富美男劇団特別公演

公演日時	会　場	出演者等	募集人数	席種・料金（一般料金）	申込締切	申込先
6月5日（金）11:00開演 6月10日（水）11:00開演 6月13日（土）11:00開演 6月20日（土）11:00開演 6月23日（火）16:00開演	明治座	梅沢富美男、研ナオコ、小川菜摘、梅沢武生他	50人 （各10人）	S席 会 員　7,500円 同行者　10,000円 （一 般　12,500円）	4月30日	F

劇団四季ミュージカル　「マンマ・ミーア！」

公演日時	会　場	出演者等	募集人数	席種・料金（一般料金）	申込締切	申込先
6月20日（土）13:00開演	ＫＡＡＴ 神奈川芸術劇場 〈ホール〉	劇団四季	10人	S席 会 員　7,950円 同行者　10,450円 （一 般　11,000円）	4月28日	G
6月27日（土）13:00開演			10人			

ミュージカル『ジャージー・ボーイズ』

公演日時	会　場	出演者等	募集人数	席種・料金（一般料金）	申込締切	申込先
7月20日（月）13:30開演	帝国劇場	中川晃教、 藤岡正明／尾上右近、 矢崎 広／東 啓介、 ｓｐｉ／大山真志　他	10人	S席 会 員　9,000円 同行者　11,500円 （一 般　13,500円）	5月10日	H
7月21日（火）13:30開演			10人			

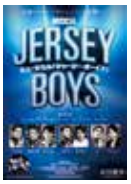

Daiwa House® PRESENTS　熊川哲也 Kバレエ カンパニー「海賊」

公演日時	会　場	出演者等	募集人数	席種・料金（一般料金）	申込締切	申込先
5月28日（木）14:00開演	Bunkamura オーチャード ホール	5/28：中村祥子、遅沢佑介 5/29・30夜： 矢内千夏、堀内將平 5/30 昼： 毛利実沙子、杉野慧 ※熊川哲也は出演致しません。	40人 （各10人）	S席 会 員　8,300円 同行者　10,800円 （一 般　13,500円）	5月7日	I
5月29日（金）14:00開演						
5月30日（土）12:30開演						
5月30日（土）17:00開演						

ⓒ Shunki Ogawa

春風亭小朝 独演会 2020

公演日時	会　場	出演者等	募集人数	席種・料金（一般料金）	申込締切	申込先
6月27日（土） 13:00開演	横浜・関内ホール	春風亭小朝 ※未就学児童入場不可	20人	全席指定 会 員　1,700円 同行者　3,200円 （一 般　3,700円）	4月30日	J

申込み先		申込み方法
A はがき	神奈川芸術協会 〒220-0011 横浜市西区高島2-10-13-907 神奈川芸術協会「振興会」係 問:045-453-5080	**はがき**に共通事項を記入し、神奈川芸術協会へ申込みます。申込み締切後、振込み用紙が届きますので、指定期日までにゆうちょ銀行又はコンビニから送金してください。(チケット送料**480円**が別途かかります。)入金確認後、チケットが届きます。
B 電話	Ro-Onチケット ☎047-365-9960（平日1000～18:00、土曜は14:00まで、日曜・祝日は定休）	**電話**で、振興会の会員であること及び共通事項を告げて申込みます。お申込み後、チケットが郵便で届きますので、代金引換・着払いでお支払いください。(チケット送料**500円**が別途かかります。)※先着順となります。
C 電話	(公財)横須賀芸術文化財団 ☎046-828-1616（受付10:00～18:00） 休館日:毎月第二水曜日、年末年始	**電話**で、共通事項を告げて申込みます。お申込み後、「郵便振替払込書」が届きますので、一週間以内にチケット代金を振込みんでください。入金確認後、チケットが届きます。※先着順となります。
D メール	㈱ＫＭミュージック E-mail: yoyaku@kmmusic.co.jp 問:045-201-9999	件名に「7/11　財津和夫ふれあい129号申込」、本文に「共通事項」ご入力の上、**メール**にてお申込みください。お申込み承り後、受付完了の確認メールが届きますのでご確認ください。(迷惑メール防止システムの設定を事前に解除をお願いいたします。)申込み締切後、お振込み方法のメールが届きますので、指定期日までにチケット代金をお振込みください。(振込手数料はご負担願います。)チケットは公演の約２週間前迄にお届けいたします。(チケット送料**600円**が別途かかります。)
E Mail 又は Fax	㈱ジオ・ブレーン mail:ticket@geobrn.co.jp Fax:045-565-9926 問:045-565-9925 (平日10:00～18:00、土日祝休み) ※お電話でのお申込みはできません。	共通事項と振興会の会員であることをご記載の上、左記の**メール又はFAX**にてお申込みください。申込み締切後、レターパックライトで振込み用紙とチケットを送付いたします。(振込手数料は、ご負担願います。)チケット送料は無料です。※メールでのお申込みの場合、迷惑メールシステムを設定されている方は、事前に解除をお願いします。
F 往復はがき	明治座 〒103-0007 東京都中央区日本橋浜町2-31-1 明治座　営業部　上野宛 問:03-3660-3941	**往復はがき**に共通事項を記入し、明治座へ申込みます。(返信面には必ず、返信先の住所、氏名を記入してください。)申込み締切後、返信はがきが届きますので、到着後２週間以内に現金書留でチケット代金を送金してください。チケットは当日会場内１Ｆエントランス受付にて返信はがきとお引換えいたします。
G 申込みﾌｫｰﾑ	劇団四季 https://s.shiki.jp/m/k-kyouiku-keizoku 問:0570-008-110 劇団四季東京営業部 加藤・小島宛	パソコン・携帯電話で、**左記ＵＲＬ・ＱＲコード**からアクセスし、お申込みフォームへ入力・送信します。申込み締切後、 5月12日(火)までに劇団四季から、観劇日・料金・振込み方法のお知らせが届きますので、指定期日までにチケット代金と送料(**500円**)を振込んでください(振込手数料はご負担ください)。入金確認後、観劇日の１週間前までにチケットをお送りいたします。※メールでの連絡となります。迷惑メール防止システムを設定されている方は事前に解除をお願いします。返信メールが届かない場合は左記へご連絡ください。(定員を超えた場合は、抽選により参加者を決定します。)
H E-mail 又は 往復はがき	帝国劇場 E-mail: ta3115640@gmail.com 〒100-0005 東京都千代田区丸の内3-1-1 帝国劇場　営業促進係　小林宛 問:03-3216-2008	**E-mail**に共通事項を記入し、左記アドレスよりお申込みください。**往復はがき**の場合は左記住所へ郵送してください。申込み締切後、振込み先を明記した返信メール・はがきを送付いたしますので、指定期日までにチケット代金をお振込みください。(振込手数料はご負担願います。)チケットは鑑賞日に劇場内特設受付にてお引換いたします。(定員を超えた場合は、抽選により参加者を決定し、当落選を通知いたします。)(メールでお申込みされる場合は、迷惑メール防止システムの設定を事前に解除をお願いします。)
I 往復はがき	チケットスペース 〒102-0074 東京都千代田区九段南2-4-4 三和九段ビル７階 チケットスペース「振興会」係 問:03-3234-9999	**往復はがき**に共通事項を記入し、チケットスペースへ申込みます。(返信面には必ず、返信先の住所、氏名を記入してください。)申込み後、返信はがきと「払込票」が届きますので、期限内にチケット代金を送金してください。入金確認後、チケットが届きます。(定員を超えた場合には、抽選により参加者を決定します。)(返信はがきにて当選をお知らせします。)
J メール	㈱アクセス E-mail: yoyaku@kmmusic.co.jp 問:045-212-5555	件名に「6/27　春風亭小朝ふれあい129号申込」、本文に「共通事項」ご入力の上、**メール**にてお申込みください。お申込み承り後、受付完了の確認メールが届きますのでご確認ください。(迷惑メール防止システムの設定を事前に解除をお願いいたします。)申込み締切後、お振込み方法のメールが届きますので、指定期日までにチケット代金をお振込みください。(振込手数料はご負担願います。)チケットは公演の約２週間前迄にお届けいたします。(チケット送料**600円**が別途かかります。)

芸術鑑賞（あっせん）

会員とその同行者

次の各公演をあっせん価格でご案内します。

●お申込みいただけるのは、会員と同行者です。申込期間や申込方法等をお確かめの上、各団体や施設に直接お申込みください。
※会員、同行者共に同一料金です。
●住所が記載してある演目は、はがきでの申込みになります。詳細は、各申込み先にお問い合わせください。
●掲載料金の他にチケット送料、チケット発行料等手数料がかかる場合があります。申込み時にご確認ください。
●定員になり次第、受付を終了します。

【申込共通事項】

①教育福祉振興会の会員であること　②公演名　③公演日　④希望人数　⑤〒・住所　⑥会員氏名　⑦電話番号（日中連絡のとれる電話番号）を記載又は告げてください。

【その他】

●公演によっては、大人・小人により料金が異なる演目があります。また、平日と土曜・日曜・祝日で料金の異なる演目があります。
●公演によっては、未就学児童の参加ができない場合があります。詳しくは、各申込み先にお問い合わせください。
●申込み後のキャンセル・変更はできません。
●チケット送料等が加算される場合があります。
●既に購入してあるチケットに対してのあっせん販売はできません。
●令和元年６月14日から「チケット不正転売禁止法」が施行されました。

演目名等	公演日時	会場	席種・料金（一般料金）	申込み先
ボン・ベートーヴェン交響楽団 ※未就学児の入場不可	6月17日（水）19:00開演	東京オペラシティ コンサートホール	S席 契約料金　10,200円 （一般　12,000円）	ア
DRUM TAO 2020 新作舞台「祭響 Saikyo」 ※6歳未満の入場不可	7月16日（木）19:00開演 7月17日（金）13:00開演 7月18日（土）13:00開演	Ｂｕｎｋａｍｕｒａ オーチャードホール	S席 契約料金　7,000円 （一般　8,700円）	ア
ブロードウェイミュージカル『ピーターパン』	8月4日（火）11:00開演 8月10日（月・祝）12:00開演	東京建物 Brillia HALL （豊島区立芸術文化劇場）（池袋）	S席 契約料金 おとな:平日：7,200円 土日祝：8,100円 こども:平日：4,400円 土日祝：4,950円 （一般　おとな:9,000円 こども:5,500円）	イ
神奈川県民ホール巡回事業出張公演 in 海老名 **みんなでたのしむオペラ『ヘンゼルとグレーテル』**	8月10日（月・祝）14:00開演	海老名市文化会館 大ホール	一般 契約料金　1,350円 （一般　1,500円）	ウ
三ツ橋敬子の夏休みオーケストラ！ **みんなでピカピカ☆編**	8月1日（土）15:00開演	神奈川県立音楽堂	一般 契約料金　3,150円 （一般　3,500円）	ウ
前進座五月国立劇場公演 **『操り三番叟』『俊寛』『たが屋の金太』** **（歌舞伎三本立て）**	5月9日（土）11:30開演 5月10日（日）11:30開演 5月14日（木）11:30開演 5月16日（土）16:00開演 5月17日（日）11:30開演 5月18日（月）11:30開演 5月20日（水）11:30開演	東京・半蔵門 国立劇場大劇場	一等席 契約料金　8,300円 （一般　10,300円）	エ
秋川雅史 コンサート **聴いてよく分かるクラシック２**	6月6日（土）13:30開演	杜のホール はしもと　ホール	全席指定 契約料金　5,130円 （一般　5,700円）	オ
牧阿佐美バレエ団 **「ロメオとジュリエット」**	6月13日（土）15:30開演 6月14日（日）14:30開演	文京シビックホール 大ホール	S 席 契約料金　9,000円 （一般　11,000円）	カ
こまつ座第132回公演 **「雪やこんこん」** 作：井上ひさし 演出：鵜山仁 出演：熊谷真実、辻萬長、藤井隆、真飛聖　他	5月1日（金）13:00開演 5月2日（土）13:00開演 5月2日（土）18:30開演 5月4日（月祝）13:00開演 5月4日（月祝）18:30開演 5月7日（木）13:00開演 5月7日（木）18:30開演 5月8日（金）13:00開演	紀伊國屋 サザンシアター TAKASHIMAYA	全席指定 契約料金 昼公演 :7,100円 夜公演 :6,200円 U-30（観劇時30歳以下）6,000円 （一般　8,800円）	キ
マリア・カラス in コンサート **（ライブ・ホログラム・コンサート）**	5月16日（土）14:00開演 5月17日（日）14:00開演	Ｂｕｎｋａｍｕｒａ オーチャードホール	S席 契約料金　10,800円 （一般　12,000円）	キ

演目名等	公演日時	会場	席種・料金（一般料金）	申込み先
鼓童×ロベール・ルパージュ〈NOVA〉 鼓童の音や振動をテクノロジーを駆使し、視覚化に挑戦。太鼓と創造力がつくりだす、新・視聴体感芸術。	5月25日（月）14:00開演 5月28日（木）14:00開演 5月29日（金）19:00開演 5月30日（土）14:00開演 5月31日（日）14:00開演	東京建物 Brillia HALL（豊島区立芸術文化劇場）	S席 契約料金　7,600円 （一般　9,500円）	キ
スーパーソロイスツ2020　≪第2回≫　三浦文彰	6月27日（土）14:00開演	Bunkamura オーチャードホール	S席 契約料金　8,100円 （一般　9,000円）	キ
イスラエル・フィル・トスカニーニ　弦楽四重奏団 ピアノ：及川浩治（6/27）	6月27日（土）14:00開演 6月28日（日）14:00開演	紀尾井ホール	S席 契約料金　4,800円 （一般　6,000円）	キ
東京二期会オペラ劇場 **アルバン・ベルク『ルル』　オペラ全2幕** **日本語及び英語字幕付原語［ドイツ語］上演** 出演：森谷真理（7/10・12）冨平安希子（7/11）　他	7月10日（金）18:30開演 7月11日（土）14:00開演 7月12日（日）14:00開演	東京文化会館 大ホール	S席 契約料金　13,500円 （一般　15,000円）	キ
TSUKEMEN LIVE2020　JITAN CLASSIC	7月11日（土）15:00開演	神奈川県立音楽堂	全席指定 契約料金　5,200円 （一般　5,500円）	ク
ものまねエンターテイメント **コロッケコンサート** **「勝手にやってすみません」** **40th Anniversary**	6月20日（土）14:30開演 6月20日（土）18:00開演	カルッツかわさき ホール	S席 契約料金　昼公演：5,000円 夜公演：4,500円 （一般　6,000円）	ケ
福田こうへい **コンサートツアー 2020**	7月15日（水）13:30開演 7月15日（水）18:00開演	神奈川県民ホール	SS席 契約料金　6,300円 （一般　6,800円）	ケ

申込先	申込方法
ア 電話	**㈱サンライズプロモーション東京** **☎03-3403-0155（平日12:00～18:00）** 電話で、『神奈川県教育福祉振興会会員』とお伝えください。
イ 電話・インターネット	**ホリプロチケットセンター** **☎ 03-3490-4949** （平日10:00～18:00、土曜10:00～13:00、日祝休） PC「ホリプロステージ」を検索 電話で、『合言葉：神奈川県教育福祉振興会』をオペレーターにお伝えください。インターネットで、チケット購入画面へアクセスし『ID：kyo-f2』『パスワード：hpticket』を入力。画面に従って、購入をお進めください。
ウ 電話・インターネット・窓口	**(公財)神奈川芸術文化財団** PC「チケットかながわ」 **https://www.kanagawa-arts.or.jp/tc/** **☎ 0570-015-415**（10:00～18:00） 窓口申込 ・KAAT神奈川芸術劇場（受付10:00～18:00） ・神奈川県立音楽堂（受付13:00～17:00、月曜定休） ・神奈川県民ホール（受付10:00～18:00） インターネットで、チケットかながわにアクセスし、『ID：kyouiku』『パスワード：kyouiku8325』を入力。 電話で、『神奈川県教育福祉振興会会員』とお伝えください。 上記窓口で、『神奈川県教育福祉振興会会員』とお伝えください。 **●申込締切：各公演　前日の18：00まで**
エ 電話	**前進座** **☎0422-49-0300** （前進座チケット専用受付9:30～17:00、日祝休、第2・4土休） 電話で、『神奈川県教育福祉振興会会員』とお伝えください。申込み受付後、1週間ほどでチケットと振込用紙が届きます。チケット送料（切手代相当額）、振込手数料がかかります。
オ 電話	**Ro-Onチケット** **☎047-365-9960** （平日10:00～18:00、土曜日は14:00まで、日祝休） 電話で、『ふれあいを見た』とお伝えください。支払い方法郵送での代金引換着払い〈送料別途〉500円がかかります。申込み後のキャンセルや変更、紛失による再発行はできません。会場内での飲食、写真撮影、録音、録画等は禁じられています。車いす席をご希望の方は、申込み時に申し出てください。未就学児童の入場はできません。

申込先	申込方法
カ メール	**牧阿佐美バレエ団** **mail：ticket@maki-ballet.jp** **問：03-3360-8251**（10:00～18:00、土日祝休） メールで、件名『神奈川県芸術鑑賞』、本文に共通事項を記入して申込みます。申込み後、座席・金額・振込み先をお知らせします。指定期日までにチケット代金をお振込みください。振込み確認後、チケットを郵送します。
キ 電話	**チケットスペース** **☎ 03-3234-9999** （10:00～12:00、13:00～18:00、日祝休） 電話で、『ふれあいを見た』とお伝えください。申込み後、コンビニ専用払込用紙が届くので、期限内にご入金ください。ご入金後、チケットが届きます。 ※詳細は申込み時オペレーターがご説明いたします。 ※公演の詳細はホームページ（http://ints.co.jp）をご覧ください。
ク 電話	**ｔｖｋコミュニケーションズ** **☎ 045-663-9955**（平日10:00～15:00、土日祝休） 電話で、『神奈川県教育福祉振興会会員』とお伝えください。チケットは、公演日の一週間前までに代金引換佐川急便で届きます。チケット送料（800円）が別途かかります。
ケ メール	**㈱アクセス** **E-mail：yoyaku@kmmusic.co.jp** **問：045-212-5555** 件名に「6/20コロッケふれあい129号申込」または「7/15福田こうへいふれあい129号申込」本文に「共通事項と希望時間」ご入力の上、メールにてお申込みください。お申込み承り後、受付完了の確認メールが届きますのでご確認ください。（迷惑メール防止システムの設定を事前に解除をお願いいたします。）申込み締切後、お振込み方法のメールが届きますので、指定期日までにチケット代金をお振込みください。（振込手数料はご負担願います。）チケットは公演の約2週間前迄にお届けいたします。（チケット送料600円が別途かかります。）

契約施設等について

	施設名	お知らせ
終了	教養講座利用事業 NHK 学園（生涯学習通信講座）	令和２年３月 31 日をもってNHK学園の受講料補助は終了となりました。
終了	レクリエーション施設 セラヴィリゾート泉郷	令和２年３月 31 日をもって施設割引契約は終了となりました。
終了	レクリエーション施設 ダイワロイヤルホテルズ	令和２年３月 31 日をもって施設割引契約は終了となりました。
終了	レクリエーション施設 スカイスパ YOKOHAMA	令和２年３月 31 日をもって施設割引契約は終了となりました。

ふれあい 130 号の発行について

例年、８月に「ふれあい」を発行しておりましたが、本年度は、**７月１５日**に発行の予定です。

訃報

故人のご冥福を心よりお祈りいたします。

加藤　栄治	平成31年４月17日
井橋　　勉	令和元年５月24日
大矢　常美	令和元年５月30日
小泉　雅洋	令和元年６月１日
中島　　潔	令和元年６月28日
渡部　恒明	令和元年７月25日
蔵内　隆良	令和元年８月10日
瀧澤　直義	令和元年８月14日
松本　季子	令和元年８月28日
三橋　千春	令和元年８月31日
斎藤　　薫	令和元年９月12日
持斎　信一	令和元年９月20日
平井　元子	令和元年10月１日
三條喜久子	令和元年10月２日
福田　邦夫	令和元年10月４日
石井　敦子	令和元年10月28日
鹿野　茂治	令和元年11月１日
大塚　　正	令和元年11月25日
藤井　政子	令和元年11月27日
雑賀　純枝	令和元年12月11日
奈良輪孝雄	令和元年12月22日
笹井　静雄	令和元年12月31日

（敬称略）

編集後記

国内外における新型コロナウィルスの感染者数の増大報告が絶えません。感染拡大防止の観点から学校の休校や各種イベントの自粛要請、金融市場やオリンピック・パラリンピック開催等々様々な方面に影響が広がっています。振興会の実施事業に係るお知らせについては、当会ホームページ上で随時最新情報を更新して参りますのでご確認ください。