

芸術鑑賞

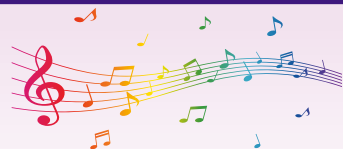

次の各公演の鑑賞券に、振興会会員のみ振興会から補助をします。

今年度前半にご案内が出来なかったため今回は補助額を増額してのご案内です。

申込期間・申し込み方法等をお確かめの上、各団体や施設にお申し込みください。申し込み先は8頁です。

本号に掲載していない公演につきましては、振興会会員専用ホームページで随時ご案内して行く予定ですので、振興会会員専用ホームページをご確認いただき、お申し込みください。ホームページのアドレスは本紙表紙をご覧ください。

バッハ・オルガン名曲選 石丸由佳 オルガン・リサイタル

公演日・開演時間	会 場	曲 目	募集人数	席種・料金(一般料金)	申込締切	申込先
12月12日(土)14:00	横浜みなとみらいホール	トッカータとフーガ 羊は安らかに草を食み 前奏曲とフーガ G線上のアリア シンフォニア他	40人	全席指定 会員 1,100円 同行者 3,600円 (4,000円)	11/30	B



神奈川県民ホール 年末年始スペシャル ファンタスティック・ガラコンサート2020 ~癒やしのオペラ&バレエ

公演日・開演時間	会 場	出演者等	募集人数	席種・料金(一般料金)	申込締切	申込先
12月29日(火)15:00	神奈川県民ホール 大ホール	太田弦(指揮) 宮本益光(司会・バリトン) 上野水香(東京バレエ団) 神奈川フィルハーモニー管弦楽団 ほか	30人	S席 会員 3,700円 同行者 7,200円 (8,000円)	11/30	A



櫻本大進(ヴァイオリン)&キリル・ゲルシュタイン(ピアノ) デュオ・リサイタル

公演日・開演時間	会 場	曲 目	募集人数	席種・料金(一般料金)	申込締切	申込先
1月7日(木)19:00	ミューザ川崎シンフォニーホール	ベートーヴェン:ヴァイオリン・ソナタ第9番「クロイツェル」 フランク:ヴァイオリン・ソナタ 他	40人	S席 会員 3,700円 同行者 7,200円 (8,000円)	12/10	B



小山実稚恵(ピアノ)&秋山和慶指揮 東京交響楽団ニューイヤーコンサート2021

公演日・開演時間	会 場	曲 目	募集人数	席種・料金(一般料金)	申込締切	申込先
1月11日(月・祝) 14:00	ミューザ川崎シンフォニーホール	J.シュトラウスⅡ:ワルツ「酒、女、歌」 ラフマニノフ:ピアノ協奏曲第2番 ドヴォルザーク:交響曲第9番「新世界より」	40人	全席指定 会員 2,350円 同行者 5,850円 (6,500円)	12/10	B



ユリアンナ・アヴデーワ ピアノ・リサイタル

公演日・開演時間	会 場	曲 目	募集人数	席種・料金(一般料金)	申込締切	申込先
2月14日(日)14:00	ミューザ川崎シンフォニーホール	ショパン:幻想ポロネーズ ベートーヴェン:幻想曲 エロイカ変奏曲 他	40人	S席 会員 2,800円 同行者 6,300円 (7,000円)	1/15	B



阪田知樹 ピアノ・リサイタル

公演日・開演時間	会 場	出演者等	募集人数	席種・料金(一般料金)	申込締切	申込先
3月7日(日)13:30	ミューザ川崎シンフォニーホール	阪田知樹(ピアノ)	40人	全席指定 会員 2,000円 同行者 4,500円 (5,000円)	1/15	B



フランス国立ラン歌劇場との提携公演 東京二期会オペラ劇場 タンホイザー〈新制作〉

公演日・開演時間	会 場	出演者等	募集人数	席種・料金(一般料金)	申込締切	申込先
2月20日(土)14:00	東京文化会館 大ホール	作曲:リヒャルト・ワーグナー 指揮:アクセル・コーバー 演出:キース・ウォーナー 合唱:二期会合唱団 管弦楽:読売日本交響楽団 出演:片寄純也、田崎尚美(2/20) 他 岸澤佳通、竹多倫子(2/21) 他	10人	S席 会員 11,700円 同行者 16,200円 (18,000円)	11/30	D
2月21日(日)14:00			10人			



【フランス国立ラン歌劇場公演より】©Alain Kaiser

ミュージカル『パレード』

公演日・開演時間	会 場	出演者等	募集人数	席種・料金(一般料金)	申込締切	申込先
1月17日(日)12:30	東京芸術劇場 プレイハウス	石丸幹二 堀内敬子 岡本健一 他	8人	S席 会員 平日: 7,650円 土日: 8,325円 同行者 平日: 12,150円 土日: 12,825円 (13,500円)	11/30	C
1月20日(水)18:30			8人			
1月23日(土)18:00			8人			



Daiwa House® PRESENTS 熊川哲也 Kバレエカンパニー「くるみ割り人形」

公演日・開演時間	会 場	出演者等	募集人数	席種・料金(一般料金)	申込締切	申込先
12月2日(水)18:30	Bunkamura オーチャード ホール	12/2・5昼:小林美奈、高橋裕哉 12/3・5夜:結城亜美、栗山廉 12/4:塚田真夕、堀内将平 12/6:成田紗弥、山本雅也 ※熊川哲也は出演いたしません。 クリスマスだから、極上の夢を見よう。 熊川哲也が贈るファンタジー超大作!!	60人	S席 会員 5,900円 同行者 10,400円 (13,000円) ※4歳以下入場不可	11/20	D
12月3日(木)18:30						
12月4日(金)18:30						
12月5日(土)12:30						
12月5日(土)17:00		※新型コロナウイルス感染拡大の状況に鑑みて、上演規模を変更しての開演となる場合がございます。				
12月6日(日)12:30						



©Hidemi Seto

創立40周年ツアー 第一弾 鼓童ワン・アース・ツアー2020〜鼓

公演日・開演時間	会 場	出演者等	募集人数	席種・料金(一般料金)	申込締切	申込先
12月17日(木)19:00	文京シビック ホール 大ホール	出演:太鼓芸能集団 鼓童 演出:船橋裕一郎 演目(予定):入破(じゅは)、モノクローム、大太鼓、屋台囃子、族、新曲など 鼓童創立40周年記念作品「鼓」。天地根源の力を呼び覚ます太鼓の音。佐渡を拠点にする鼓童だからこそ生まれ、育まれた音を劇場で体感してください。	40人	全席指定 会員 3,000円 同行者 6,500円 (7,000円)	11/25	D
12月19日(土)11:00						
12月19日(土)16:00						
12月20日(日)14:00						



写真: 岡本隆史

MEIJI presents special Musical Concert NEW YEAR'S Dream

公演日・開演時間	会 場	出演者等	募集人数	席種・料金(一般料金)	申込締切	申込先
1月9日(土)13:00	明治座	構成・脚本・演出・振付・出演:玉野和紀 出演(50音順):大野拓朗、咲妃みゆ、平野綾、北翔海莉、吉野圭吾、渡辺大輔 他	10人	S席 会員 5,500円 同行者 9,000円 (10,000円)	11/30	E
1月11日(月・祝) 13:00			10人			



一部:「五木先生の歌う! SHOW学校」舞台版 二部:五木ひろしコンサート

公演日・開演時間	会 場	出演者等	募集人数	席種・料金(一般料金)	申込締切	申込先
1月16日(土)12:00	明治座	出演:五木ひろし ゲスト(50音順) 朝花美穂・一条貴太・川上大輔・川野夏美・新浜レオン・はやぶさ・みちのく娘!(工藤あやの・津吹みゆ・羽山みずき)・レーモンド松屋	10人	S席 会員 4,500円 同行者 8,000円 (10,000円)	11/30	E
1月17日(日)12:00			10人			



前号の感想

コロナにより、家で本や雑誌を読む機会がふえました。普段じっくり読むことのなかった振興会だよりを読み、状況が良くなったら見に行こうと思っていたコロッセオのまねショーがあり感動しました。(男性)

新型コロナウイルスの影響により、公演が中止になる場合がございます。
 公演中止以外の申し込み後のキャンセル・変更はできません。
 期日までに入金がなかった場合は、振興会から申込者に入金確認の連絡をします。
 再任用、非常勤の方は振興会会員ではありませんので、同行者扱いになります。



ピアノのコンサートに行くのが好きで、毎号、今回はどのピアニストの公演が掲載されているのだろうと心待ちにしています。(女性)

申込先		申込方法
A	(公財) 神奈川芸術文化財団 〒231-0023 横浜市中区山下町23日土地山下町ビル6階 本部経営企画課 上手宛 【TEL.045-663-3711(代表)】	往復はがきに共通事項を記入し、神奈川芸術文化財団へ申し込みます。(返信面には必ず、返信先の住所、氏名を記入してください。)申し込み締切後、当選者には返信はがきで割引用ID、パスワードを通知しますので、インターネットまたは電話、チケットかながわ窓口またはセブンイレブンにて現金またはクレジットカードで支払い、チケットを受け取ります。(セブンイレブンでは、サービス利用料165円/1件とコンビニ発券手数料110円/1枚が別途かかります。)
	B 神奈川芸術協会 〒220-0011 横浜西区高島2-10-13-907 神奈川芸術協会「振興会」係 【TEL.045-453-5080】	はがきに共通事項を記入し、神奈川芸術協会へ申し込みます。締切後、振り込み用紙が届きますので、指定期日までにゆうちょ銀行またはコンビニから送金してください。(チケット発送料480円が別途かかります。)入金確認後、チケットが届きます。
	C ホリプロ E-mail:ticketcenter@horipro.co.jp 【TEL.03-3490-4949】 (平日11:00~18:00 土日祝休み)	E-mailに件名「パレード申し込み」本文に共通事項とE-mailアドレスを入力し、ホリプロへ申し込みます。当選者にはE-mailで13ケタの番号が届きますので、お近くのセブンイレブンで1週間以内に料金を支払い、チケットを受け取ってください。 (メールでの連絡となります。迷惑メール防止システムを設定されている方は事前に解除をお願いします。) ☆定員を超えた場合は、抽選により参加者を決定し、当落選の通知をお送りします。
	D チケットスペース 〒102-0074 東京都千代田区九段南2-4-4三和九段ビル7階 チケットスペース「振興会」係 【TEL.03-3234-9999】	往復はがきに共通事項を記入し、チケットスペースへ申し込みます。(返信面には必ず、返信先の住所、氏名を記入してください。)申し込み後、返信ハガキと「払込票」が届きますので、期限内にチケット代金を送金してください。入金確認後、チケットが届きます。☆定員を超えた場合には、抽選により参加者を決定します。返信はがきにて当選をお知らせします。
	E 明治座 〒103-0007 東京都中央区日本橋浜町2-31-1 明治座 営業部 五十嵐宛 【TEL.03-3660-3941】	往復はがきに共通事項を記入し、明治座へ申し込みます。(返信面には必ず、返信先の住所、氏名を記入してください。)申し込み締切後、返信はがきが届きますので、到着後2週間以内に現金書留でチケット代金を送金してください。チケットは当日会場内1Fエントランス受付にて返信はがきとお引換えいたします。

キリトリ (はがき貼付の場合)

公演名			
公演日	月 日 ()	開演時間	:
購入希望枚数	会員 同行者 (大人) (子ども) 歳 計	枚 枚 枚 枚	
代表会員住所	〒		
代表会員電話番号	(携帯・自宅・所属) ※いづれかに○。日中連絡の取れる代表会員の電話番号。		
フリガナ	フリガナ		
代表会員氏名	同行会員氏名		
会員番号	会員番号		
フリガナ	フリガナ		
同行会員氏名	同行会員氏名		
会員番号	会員番号		
備考			

キリトリ (はがき貼付の場合)

申込共通事項

①公演名 ②公演日時 ③希望人数(会員○人、同行者○人) ④〒・住所 ⑤氏名・フリガナ(会員全員分) ⑥会員番号(会員全員分) ⑦電話番号(日中連絡のとれる会員代表者の電話番号)を記載または告げてください。
 ※会員全員分の会員氏名、会員番号の記載がない場合は、同行者料金になります。

その他

- 公演によっては、未就学児童の参加ができない場合があります。詳しくは、各申し込み先にお問い合わせください。
- 記載事項に漏れがある場合には、申し込み自体が無効になる場合がありますので、漏れの無いように記載してください。
- 申し込み後のキャンセル・変更はできません。
- チケット送料等が加算される場合があります。
- 申し込み多数の場合は、抽選により参加者を決定します。
- 既に購入してあるチケットへの補助はつけられません。
- 令和元年6月14日から「チケット不正転売禁止法」が施行されました。
 ※令和元年10月1日からはがきの郵便料金が63円になりました。往復はがきの場合は63円×2=126円となりますのでご注意ください。