



振興会だより

第126号

教員免許更新費用補助

今年度請求該当の方は、
3月31日までにご請求ください。
詳細は、19頁をご確認ください。

プロ野球観戦会

横浜スタジアム&東京ドームで開催される
プロ野球観戦チケットをご用意しました！
詳細は、7・8頁をご確認ください。

サッカー観戦会

日産スタジアムで開催される
Jリーグ観戦チケットをご用意予定です！
詳細は、9頁をご確認ください。



『チャペルとクラシックカー』 会員からの応募

現在ご案内中の内容を掲載させていただきましたが、新型コロナウイルス感染症の影響を受け、中止や変更となる場合があります。最新の情報はホームページをご確認ください。

CONTENTS

令和3年度事業(案).....	2	親と子の芸術鑑賞会.....	15
新規事業のご案内.....	3	東京ディズニーリゾート・コーポレートプログラム.....	16
退職等で退会される現職会員の方へ.....	4	住宅建設資金貸付.....	17
退職事業説明会のご案内.....	5	キッズニア東京.....	18
医療互助事業のご案内.....	6	給付事業.....	19
プロ野球観戦会.....	7~8	法律相談・お知らせ.....	20
サッカー観戦会.....	9	作品紹介・募集/クイズ/編集後記.....	21
横浜・八景島シーパラダイス.....	10	広告.....	21~24
芸術鑑賞.....	11~15		

発行/一般財団法人神奈川県教育福祉振興会
〒231-8325 横浜市中区日本大通33
(神奈川県住宅供給公社ビル2階)
TEL 045-211-4483 (平日8:30~17:15)
FAX 045-201-9778
E-mail jigy@kyo-fukushi.or.jp
業務時間 8:30~17:15 (平日)
発行責任者/事務局長 大塚好信

振興会ホームページ

<https://www.kyo-fukushi.or.jp>

会員専用ページ

ID [genshoku]

パスワード [kaiinn]

*すべて半角小文字です



お知らせ

令和3年度事業(案)の概要についてお知らせします。

※詳細は新年度発行の令和3年度振興会ハンドブックをご覧ください。

事業名	実施予定日	募集予定人数	場所	対象	補助/あっせん
退職事業説明会・金融講座(会場開催) 退職事業説明会(所属訪問)	7月~令和4年3月	会場30人 訪問2人~	横浜会場ほか 所属所	会員(退職者含)とその配偶者	無料
ディズニーコーポレートプログラム	通年(募集4月・6月)	3,000人	東京ディズニーリゾート	会員	会員のみ補助
チケット利用事業(仮称) 新規	6月(募集予定)	800人	県内ほか	会員と同行者	無料
歴史講座	学校夏休み・冬休み期間中	各回20人	鎌倉ほか	会員とその家族	実費
ゴルフ講習会	未定	各回10人	県内(予定)	会員	補助
ポリショイサーカス	8月中旬(予定)	350人	横浜武道館	会員とその家族	補助
ディズニー・オン・アイス	8月中旬(予定)	500人	横浜アリーナ	会員とその家族	補助
プロ野球観戦会	4月~10月	シーズンシート (ペア)	横浜スタジアム 東京ドーム	会員と同行者	無料
サッカー観戦会 新規	4月~12月	シーズンシート	日産スタジアム	会員と同行者	無料
健康講座 新規	未定	未定	オンライン講座	会員	無料
県民教養講座	未定	未定	未定	県内在住在勤者	無料
米村でんじろう氏のサイエンスショー	令和4年1月22日	300人	鎌倉市	県内在住在学者	無料
はばたけ子どもたち 夢・未来コンサート	令和4年2月27日	各回1,000人	県立音楽堂2回開催	県内在住在学者	無料
芸術・演芸鑑賞	随時	未定	未定	会員と同行者	会員のみ補助

通年での事業

概要	内容	対象
生活安定に対する支援	家事代行サービス利用補助 新規	会員(利用補助券)
スポーツ活動の支援	コナミスポーツクラブ	会員とその家族
	ライフティック	
	RIZAP	会員とその家族 ※あっせん
	ゴルフ場	会員と同行者 ※補助は会員のみ
がん検診等の機会の提供	がんスクリーニング検査	会員と同行者 ※補助は会員のみ
	新型コロナウイルスPCR検査 新規	会員
	新型コロナウイルス抗体検査 新規	会員と同行者 ※補助は会員のみ
旅行	バス旅行 (補助)	会員と同行者 ※補助は会員のみ
芸術鑑賞	横浜にぎわい座	会員と同行者 ※補助は会員のみ
	神奈川芸術文化財団	
	東京労音	ホリプロ
レクリエーション施設	ラフォーレ倶楽部	会員と同行者 ※あっせん
	マホロバマインズ三浦	
	プリンスホテル	
	万葉の湯	会員(利用補助券)
	ひめしゃら(箱根町仙石原) 休館中	会員とその家族
	湯河原温泉ちとせ(湯河原町宮上) 新規	会員
会議室	会議室借り上げ(神奈川県教育会館3階)	会員と同行者
親と子のふれあい	キッズニア	会員とその家族
	新江ノ島水族館	
	横浜八景島シーパラダイス	マクセル アクアパーク品川
	仙台うみの杜水族館	上越市立水族博物館 うみがたり
教養講座	朝日カルチャーセンター	会員
	読売日本テレビ文化センター	
	東京リーガルマインド	通信教育ユーキャン 新規
パソコン教室	興学社	会員
法律相談	顧問弁護士による法律相談(無料)	会員とその家族
相続・遺言サポートサービス	提携金融機関による相続・遺言のサポート	会員とその家族

※「家族」とは会員と生計を一つにしている同居の家族を示します。親族であっても同居をしていない場合は、家族としての利用はできません。

※「利用補助券」の補助券は令和3年度版振興会ハンドブックに掲載します。

前号の感想

久しぶりに拝見しましたが、オールカラーで見やすく、たくさん催しがあるのだなと思いました。

新規または充実する事業（案）

下記事業を新たに実施する予定です。

詳細は、令和3年度振興会ハンドブック及び振興会だより127号(6月10日発行)でご案内します。

給付事業

1 人間ドック受診費用補助

令和3年度受診分から、「公立学校共済組合が実施する教職員人間ドック」から、「全ての人間ドック（オプション検査を含む）、脳ドック、PET検診」を対象とします。

厚生事業

1 東急スポーツシステム「チケット利用事業（仮称）」

スポーツジム等の施設に加え、東急グループの映画館やホテル施設で利用できるチケットを提供します。

2 プロ野球観戦&サッカー観戦会

令和2年度にご案内出来なかったこと、新型コロナウイルスの影響が引き続き想定されることなどから年間シーズンシートを負担なしで提供します。

3 オンライン健康講座

自宅や所属所のインターネット環境を利用して受講いただける「オンライン健康講座」を実施します。

4 家事代行サービス利用補助 **新規**

家事およびライフサポート等ニチライフが提供する家事代行サービスの利用に対して、補助をします。

5 新型コロナウイルスPCR検査 **新規**

コロナ禍における感染予防として、契約検査機関でのPCR検査に対し補助します。

6 新型コロナウイルス抗体検査 **新規**

現行のがんスクリーニング検査のオプションとして抗体検査を受診された方に補助します。

7 湯河原温泉ちとせ（湯河原町宮上） **新規**

神奈川県市町村職員共済組合保養所「湯河原温泉ちとせ」の利用時に補助します。

8 通信教育ユーキャン

ユーキャンの通信講座の利用に対し、受講料に応じて優待をします。

9 バス旅行

補助額を増額します。

退職等で退会される現職会員の方へ

退職や異動等により振興会を退会される現職会員の方へ、手続等のご案内です。

退会までの手続

- 退会の種類
退会届の提出は不要です。ただし下記3及び横須賀市費、大磯町立幼稚園の所属で1又は2が該当する方は市町村互助会へ退会届を提出してください。

1	退職による退会 (退会届不要)	定年退職、勤奨退職、自己都合退職等の退職金の支給される退職による退会
2	異動による退会 (退会届不要)	教育職から行政職への異動、国大附属小・中学校、県立学校、他の都道府県への異動（再加入できます。）
3	海外派遣者の希望による退会 (退会届提出)	海外日本人学校への赴任者が希望する場合の退会 再加入できますが、退会中は給付等が受けられなくなります。

- 住宅建設資金貸付金の償還（県費・横浜市・相模原市）
現在、振興会の住宅建設資金貸付金を償還中の方は、退会に伴い会員資格が喪失するため、未償還元利息を退職手当から控除します。（川崎市の方は退職手当からの控除ができないため、ご自宅宛てに償還通知書を送付いたします。）退職以外（異動）で退会となる方は振興会にご連絡ください。
- 給付金の請求をしていない会員の方は3月31日までに請求書を提出してください。詳細は、19頁および振興会ハンドブック令和2年度版64～67頁をご確認ください。

退会後の手続

- 退会手続き及び会員証の回収方法について
・定年退職等によって振興会を退会される方（異動者による退会者も含まれます。）には、振興会において該当の方の退職（退会）の事実を確認した後に退会関係書類をご自宅宛てに送付いたしますので、同書類に必要事項を記入押印し、**会員証を同封のうえ**振興会へ返送してください。同書類の送付は退職（退会）日の翌月以降の送付となります。
なお、**3月末退会者の書類送付時期は5月下旬を予定しています。**
※退会日の翌日以降は会員証（青）を使用することは出来ません。
※医療互助事業にご加入いただいた方には新しい会員証（赤）をお渡しいたします。
・臨時的任用職員で退職される方は、振興会へ郵送等でのご返却、もしくは各自廃棄していただきますようお願いいたします。
- 退会後の事業
退会後の事業として、退会記念品事業、医療互助事業等があります。
・退会記念品事業
会員期間が通算10年以上の現職会員で、退会日の満年齢が50歳以上の方に記念品を贈呈します。
退会記念品の内容については、「振興会ハンドブック令和2年度版」65頁をご覧ください。
また、退会記念品は、退会後の諸手続に関する案内送付時に同封します。宅配便で送付予定です。
・医療互助事業
詳細は6頁をご覧ください。

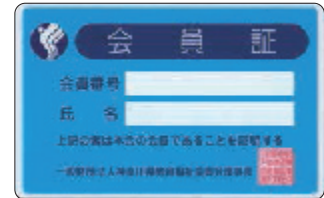

転居予定届

年 月 日

次のとおり転居予定の住所を届け出ます。

所属所名		フリカナ 会員氏名	
職員番号			
新住所	(〒 -)		
	日中連絡先() -	(※転居予定日	年 月 日)

☆ご退職後、退会手続き書類をお送りします。送り先住所に変更がある方はお届けをお願いします。

(振興会使用欄)

【FAX】045-201-9778

〒231-8325 横浜市中区日本大通33 (一財)神奈川県教育福祉振興会宛

※4月以降に住所が変わる予定の方は、新しい住所をメール、FAX または振興会ホームページのお問い合わせにて振興会までお知らせください。
(メール：
jigyo@kyo-fukushi.or.jp
FAX:045-201-9778)

退職事業説明会のご案内

当会では、退職後の事業として医療費の補助や長寿祝金の給付を行う「医療互助事業(6頁参照)」を実施しています。ご退職時に加入資格を有する方は、現職中の積立金を加入掛金に移行するお手続きが必要となります。事業内容や加入掛金について説明させていただきますので、お気軽にお問い合わせください。

①会場説明 「退職事業説明会」と「金融講座」

第1部として、退職後に加入いただく「医療互助事業」について主な給付内容や掛金等を振興会職員からご説明します。

第2部では、「金融講座」として信託銀行担当者から退職金の運用、資金管理等のお話しをしていただきます。

開催日時	会場	開催内容(説明)	募集
7月24日(土) 9:30～12:00 (受付 9:15～)	三井住友信託銀行 横浜駅西口支店 セミナールーム (横浜市西区北幸 1-6-1 横浜ファーストビル4階)	退職事業説明会 及び 金融講座 (振興会 / 三井住友信託銀行)	30人

参加対象 現職会員 及び 令和2年度末退職者 と その配偶者

申込方法 下記申込書をFAX(045-201-9778)のうえ、振興会にお申込みください。

申込締切 各開催日3日前まで受け付けます(先着順)。参加決定の方には参加決定のお知らせをお送りします。

その他 当日はマスクを着用ください。状況により開催中止となる場合がありますことをご了承ください。

②訪問説明 皆さまの学校現場に直接伺いして退職後の「医療互助事業」について説明します。

説明時期 令和3年7～8月の平日(10:00～16:00) *時間は1時間程度を予定しています。

訪問場所 神奈川県内の所属への訪問(訪問場所をご指定ください)

申込対象 現職会員 及び 令和2年度末退職者

申込方法 下記申込書をFAX(045-201-9778)のうえ、振興会にお申込みください。

訪問希望日の15日前までにお申込みください(参加2名以上)

参加多数の所属を優先にお伺いさせていただきますのでお誘いあわせのうえお申込みください。

少数の場合、お電話での説明案内とさせていただきます場合がございます。予めご了承ください。

お電話での説明案内も可能です。お気軽にお問い合わせください。

③電話説明 お電話での説明を希望の方は、事業班045-211-4483までお問い合わせください。

前号の感想

医療互助事業については毎年退職予定者説明会で話があるようですが、今年は説明会がないので、個別に案内を受けられることがわかり安心しました。

退職事業説明(会場 / 訪問)申込書

※必要事項をご記入の上、本ページをFAXしてください。

申込み日 月 日

所属名 ※退職の方は退職時	日中連絡先(いずれかに✓) <input type="checkbox"/> 携帯 <input type="checkbox"/> 自宅 <input type="checkbox"/> 所属先
会員番号 ※退職の方は退職時	申込者氏名

※【会場説明】か【訪問説明】のうちいずれかご希望の側にご記入ください。

【①会場説明】希望

参加予定人数	人
開催日時	7月24日(土) 9:30～
配偶者氏名 ※配偶者同行の場合	
送付先住所(〒 -)	
※参加決定通知送付	
備考	

【②訪問説明】希望

参加予定人数 ※お誘いあわせのうえお申込みください(2名～)	人
第一希望(仮日時)	月 日 時
第二希望(仮日時)	月 日 時
訪問先住所(〒 -)	
※原則神奈川県内の所属への訪問	
備考	

退職予定の
皆さまへ

一般財団法人 神奈川県教育福祉振興会

「医療互助事業」のご案内

当会では、退職後の事業として医療費の補助や長寿祝金の給付を行う「医療互助事業」を実施しています。ご退職時に加入資格を有する方は、申込期日までに「医療互助会員加入申込書」をご提出のうえお手続きをお願いします。

医療互助事業に加入後は…

●入院はもちろん日常の病気やケガの通院にかかる給付を受け取ることができ安心です。

医療機関で保険適用の治療を受けたとき、医療機関ごとに1ヶ月分の治療費と薬代等が2,100円を超えた自己負担部分の金額を「療養補助金」として給付しています。

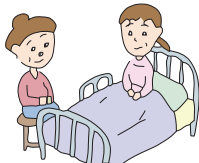

療養補助金給付期間 **退職日翌日から70歳年度末まで**

※75歳まで延長可能（特別追加金要）

※療養補助金の受け取り終了後も、お祝い金などの給付があります。

●退職後の余暇の充実にお役立てください。



講師と歩く歴史講座への参加や、契約リゾート施設等の割引利用、カルチャーセンターやスポーツ施設の利用補助等を受けていただけます。その他にも、長寿祝金の給付や人間ドックの補助事業もあります。



医療互助事業の加入手続き

加入資格	現職会員を退職された方（会員期間5年以上）及びその配偶者の方でいずれも 満45歳以上の方
提出書類	医療互助会員加入申込書 ※「退職後の事業のご案内」に差込みしています。
申込期日	退職日の翌日から 6ヶ月以内 にご提出ください。 ※3/31退職の方の申込期限は、 9/30（必着） です。 ※期日後の申込みはお受けできません。 ※再任用終了後の申込みはできません。
加入掛金	加入時の年齢 により金額が決まります。 ※現職中に積み立てた継続会費から掛金に充当いたします。 【定年(60歳)で退職の場合】*R3.4.1時点の参考掛金です。 基準掛金(60歳) 600,000円 継続会費累計額 ▲800,000円 （個人により積立額は異なります。） 還付金額(概算) 200,000円（後日お返しいたします。）

※制度に関する詳細は、退職後（5月下旬頃）にご自宅に送付する「退職後の事業のご案内」をご覧ください。

この先の医療費が心配…

思わぬ病気やケガで月に何万円もの治療費が継続して必要となることもめずらしくありません。振興会では「入院」だけでなく日常の「通院」にかかる医療費の給付もあり安心です。

突然の大病に見舞われたとき

「ある日突然入院、手術を宣告されて…加入していて本当によかった！」というお言葉をいただいています。

医療保険等の見直しを検討されている方…

当会の医療互助制度は、一般の保険とは異なり、互助の精神を基盤として運営しています。加入時に納付する掛金以外、月会費、年会費等はなく、安心してご加入いただけます。

退職後の生きがい活動に

振興会が企画する各種事業への参加を通して、退職教職員の会員の皆さんとつながりを持つことができます。

会員資格は終身です!!

多くの皆さまに支えていただくことでより制度の充実が図れます。退職後の健康で豊かな生活のため、是非「医療互助事業」にご加入ください。

がん検診について、こんなのがあったと興味がありました。これからのような健康に関する記事があると嬉しいです。

詳細はお問い合わせください



一般財団法人 神奈川県教育福祉振興会
医療・貸付班 045-681-3054

プロ野球観戦会

横浜スタジアム、東京ドームで行われるプロ野球公式戦をシーズンシート（ペア）で観戦できます。令和2年度のご案内が中止となった為、令和3年度は負担なしでご案内いたします。皆さま奮ってお申込みください。

前号の感想

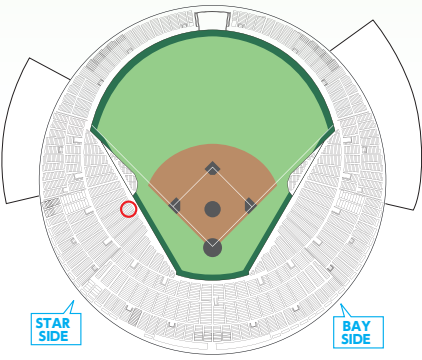
以前当選した横浜スタジアムはとても見やすくてよい席でした。これからもよろしくお願ひいたします。

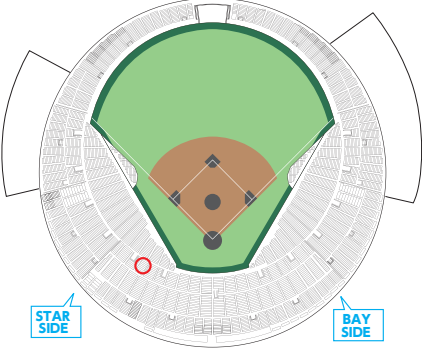
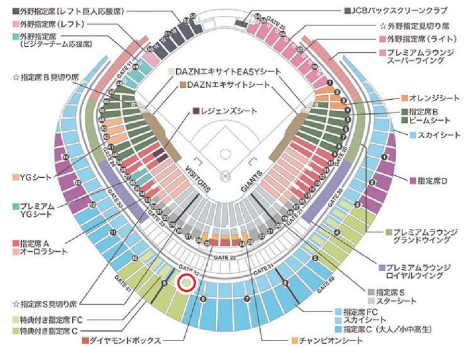
席種（ペアシート）	申込方法等															
<p>① 横浜スタジアム（横浜DeNAベイスターズ） STAR FRONT SEAT【スターサイド側G段】</p> 	<p>観戦対象 会員本人と同行者 （観戦希望日に資格を有する方）</p> <p>座席料金（ペア） 無料</p> <p>申込方法 振興会ホームページ（会員専用ページ）の応募フォームからお申込みください。 ID・パスワードは表紙をご覧ください。</p> 															
<p>② 横浜スタジアム（横浜DeNAベイスターズ） BAY BLUE SEAT【スターサイド側7段】</p> 	<p>申込期間等</p> <table border="1"> <thead> <tr> <th>観戦日程</th> <th>申込期間</th> <th>チケット発送</th> </tr> </thead> <tbody> <tr> <td>3～4月開催分</td> <td>3/1～3/10</td> <td>3/20頃</td> </tr> <tr> <td>5～6月開催分</td> <td>4/1～4/10</td> <td>4/20頃</td> </tr> <tr> <td>7～8月開催分</td> <td>6/1～6/10</td> <td>6/20頃</td> </tr> <tr> <td>9～10月開催分</td> <td>8/1～8/10</td> <td>8/20頃</td> </tr> </tbody> </table> <p>※申込みには会員番号（職員番号）が必要です。 ※各申込期間につきおひとり「1日程」のみ受け付けます。 →複数申込みは無効とさせていただきます。 ※申込多数の場合は抽選とし、2021シーズンの当選履歴のない方を優先させていただきます。 ※チケットは当選者の所属宛に発送します。</p> <p>【重要】転売・譲渡目的の応募はできません。</p>	観戦日程	申込期間	チケット発送	3～4月開催分	3/1～3/10	3/20頃	5～6月開催分	4/1～4/10	4/20頃	7～8月開催分	6/1～6/10	6/20頃	9～10月開催分	8/1～8/10	8/20頃
観戦日程	申込期間	チケット発送														
3～4月開催分	3/1～3/10	3/20頃														
5～6月開催分	4/1～4/10	4/20頃														
7～8月開催分	6/1～6/10	6/20頃														
9～10月開催分	8/1～8/10	8/20頃														
<p>③ 東京ドーム（読売ジャイアンツ） スカイシートB【Dブロック9列】</p> 																

※横浜スタジアムのSTAR FRONT SEAT（スターサイド側）は、ビジターチーム（横浜DeNA以外の対戦相手チーム）のグッズ・ユニフォームで応援ができません。

※公式戦の観戦方法（ガイドライン）については、NPB日本野球機構及び各球団ホームページ等でご確認ください。

※天候、その他事情による観戦中止や動員制限等による座席移動の可能性がありますことをご了承ください

〈球団別主催試合日程〉

●最新日程については、NPB 日本野球機構及び各球団のホームページ等をご確認ください。

横浜スタジアム (DeNA) 主催試合日程

3/30 火	3/31 水	4/1 木	ヤクルト戦
4/2 金	4/3 土	4/4 日	広島戦
4/9 金	4/10 土	4/11 日	阪神戦
4/16 金	4/17 土	4/18 日	巨人戦
4/20 火	4/21 水	4/22 木	中日戦
4/30 金	5/1 土	5/2 日	ヤクルト戦
5/7 金	5/8 土	5/9 日	阪神戦
5/11 火	5/12 水	5/13 木	巨人戦
5/18 火	5/19 水	5/20 木	中日戦
5/25 火	5/26 水	5/27 木	オリックス戦
6/1 火	6/2 水	6/3 木	ソフトバンク戦
6/4 金	6/5 土	6/6 日	ロッテ戦
★6/18 金	6/19 土	6/20 日	広島戦
★6/29 火	6/30 水		中日戦
★7/2 金	7/3 土	7/4 日	巨人戦
★8/14 土	8/15 日		ヤクルト戦
★8/17 火	8/18 水	8/19 木	阪神戦
8/31 火	9/1 水	9/2 木	広島戦
9/7 火	9/8 水	9/9 木	巨人戦
9/12 日			阪神戦
9/19 日	9/20 月		中日戦
9/21 火	9/22 水	9/23 木	ヤクルト戦
9/24 金	9/25 土	9/26 日	広島戦
10/5 火	10/6 水	10/7 木	阪神戦
10/8 金	10/9 土	10/10 日	中日戦
10/17 日			ヤクルト戦

東京ドーム (巨人) 主催試合日程

3/26 金	3/27 土	3/28 日	DeNA 戦
4/2 金	4/3 土	4/4 日	ヤクルト戦
4/13 火	4/14 水	4/15 木	中日戦
4/20 火	4/21 水	4/22 木	阪神戦
4/23 金	4/24 土	4/25 日	広島戦
4/30 金	5/1 土	5/2 日	中日戦
5/7 金	5/8 土	5/9 日	ヤクルト戦
5/14 金	5/15 土	5/16 日	阪神戦
★5/18 火	5/19 水		広島戦
5/25 火	5/26 水	5/27 木	楽天戦
6/1 火	6/2 水	6/3 木	西武戦
6/4 金	6/5 土	6/6 日	日ハム戦
★6/22 火	6/23 水		DeNA 戦
6/29 火	6/30 水	7/1 木	広島戦
★7/6 火	7/7 水		中日戦
7/13 火	7/14 水		ヤクルト戦
8/13 金	8/14 土	8/15 日	中日戦
8/20 金	8/21 土	8/22 日	DeNA 戦
8/24 火	8/25 水	8/26 木	広島戦
★8/31 火	9/1 水	9/2 木	ヤクルト戦
9/10 金	9/11 土		中日戦
9/14 火	9/15 水		DeNA 戦
9/17 金	9/18 土		ヤクルト戦
9/24 金	9/25 土	9/26 日	阪神戦
10/1 金	10/2 土	10/3 日	DeNA 戦
10/12 火	10/13 水	10/14 木	阪神戦
10/16 土			広島戦





★日程は他球場開催のため、本観戦チケットは利用できません。

前号の感想

また野球観戦の企画をお願いします！

サッカー観戦会

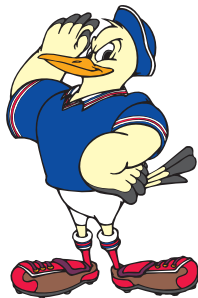
日産スタジアムで行われるJリーグ公式戦シーズンシート観戦チケットをご用意しました。令和3年度は会員負担なしで観戦できますので、奮ってお申込みください！
申込み受付は4月1日から行います。

座種	申込方法等
 <p>日産スタジアム (横浜F・マリノス) メインSSエリア 1階席</p> <p>全9試合52席 ※座席の指定はできません。</p>  <p>2021 明治安田生命 J1 LEAGUE</p>  <p>©1992 Y.MARINOS</p>	<p>観戦対象 現職会員と同行者（観戦希望日に資格を有する方）</p> <p>座席料金（全9試合52席） 無料 ※観客制限試合時では、座席は全て1席以上間隔を空けて観戦となります。</p> <p>申込方法等 ・振興会ホームページの応募フォームからお申込みください。ID・パスワードは表紙をご覧ください。 ・1申込みにつき、最大1組4名までお申込み可能です。 ※応募者多数の場合は抽選となります ※各募集、1日程のみご応募いただけます。 (複数日程の申込みはできません)</p>  <p>利用方法 ①決定者には振興会からチケット引換券を送付します。 ②試合2日前までにチケット引換券に記載されているURLから、観戦する方の情報登録（名前、連絡先等）を行ってください。 ③当日、試合会場にチケット引換券を持参し、登録手続きが完了した方のみ観戦券に引換えできます。</p> <p>その他 ※新型コロナウイルス感染防止の観点から、制限試合となった場合、チケットのご用意ができないことがあります。ご了承ください。 ※ご観戦の際は、クラブおよびJリーグが定めるガイドラインを遵守いただきご参加ください。</p> <p>【重要】転売・譲渡目的の応募ではできません。</p>

試合スケジュール	対戦相手	申込み期間・発送
4/24(土) 14:00	横浜FC	募集期間 4/1(木) ~ 10(土)
5/9(日) 13:00	ヴィッセル神戸	
5/22(土) 17:00	柏レイソル	チケット引換券発送 4/20(火)頃
5/30(日) 13:00	清水エスパルス	
8/28(土) 19:00	鹿島アントラーズ	振興会だより127号で案内します

●後半日程のスケジュールは、9月以降振興会ホームページでご案内します。

前号の感想

仕事が忙しくなかなか目を通せませんが、その忙しい時にこそ！と思って見たら、気持ちがりフレッシュされました！

親子のふれあい

横浜・八景島シーパラダイス

横浜・八景島シーパラダイスを期間限定の特別料金で利用できます。

- 利用期間：3月1日（月）から3月31日（水）まで
- 利用方法：本紙掲載の補助券を入場券購入時に提出
振興会ハンドブック令和2年度版 72 頁の補助券を利用すると年間契約の窓口支払料金での利用となりますので、ご注意ください。
- ホームページ：https://www.seaparadise.co.jp（横浜・八景島シーパラダイス）

ご利用前に、必ず横浜・八景島シーパラダイスのホームページをご確認ください。

※混雑状況により、入場制限を行う場合がございます。
 ※天候不良・点検整備・営業終了により、一部アトラクションがご利用いただけない場合がございます。対象機種は、横浜・八景島シーパラダイス公式HPにてご確認ください。
 ※水族館などの施設をご利用の際は、マスクの着用が必須となります。（3才以下は任意）
 ※家族の範囲は、配偶者・親・子及び同居している同一世帯の祖父母・孫・兄弟姉妹で、家計（収入）を同じくし、一緒に生活している方です。

前号の感想

子どもが小さいので、レジャー施設の割引のチケットを時々使わせていただいています。

現職 横浜・八景島シーパラダイス  **期間限定**
 春の感謝月間特別プランチケット
 アクアリゾーツパス(水族館4施設)
 有効期限 令和3年3月1日～3月31日

会員番号 _____
 会員氏名 **参 考** _____
 利用日 _____ 月 _____ 日
 所属名 _____

(コピー不可)

券種	窓口支払金額	人数
大人・高校生	1,100円	人
小・中学生	960円	人
幼児(4才以上)	330円	人
シニア(65才以上)	1,450円	人

※現職会員と同行するその家族が利用可。

利用時の注意

- 営業時間等、施設を利用する際には事前にホームページでご確認ください。https://www.seaparadise.co.jp
- 現職会員一人につき1日1枚のみ利用可能です。同日に複数枚の補助券を使用した場合は、差額の支払いが必要となります。
- 再任用、非常勤職員及び継続会員は利用できません。
- 補助券一枚で5枚まで購入可能です。
- 会員番号・会員氏名・利用日の記入がない場合は、利用できません。
- 他の券との併用、現金との引き換えはできません。
- 入場料(当日券)のみ適用になります。
- 館内施設の利用料金は別途負担となります。
- 混雑状況により、入場制限を行う場合がございます。

 (一財)神奈川県教育福祉振興会

コピー不可



現職 横浜・八景島シーパラダイス  **期間限定**
 春の感謝月間特別プランチケット
 ワンデーパス(水族館4施設+アトラクション)
 有効期限 令和3年3月1日～3月31日

会員番号 _____
 会員氏名 **参 考** _____
 利用日 _____ 月 _____ 日
 所属名 _____

(コピー不可)

券種	窓口支払金額	人数(計5人まで)
大人・高校生	3,100円	人
小・中学生	2,600円	人
幼児(4才以上)	1,350円	人
シニア(65才以上)	2,800円	人

※現職会員と同行するその家族が利用可。

利用時の注意

- 営業時間等、施設を利用する際には事前にホームページでご確認ください。https://www.seaparadise.co.jp
- 現職会員一人につき1日1枚のみ利用可能です。同日に複数枚の補助券を使用した場合は、差額の支払いが必要となります。
- 再任用、非常勤職員及び継続会員は利用できません。
- 補助券一枚で5枚まで購入可能です。
- 会員番号・会員氏名・利用日の記入がない場合は、利用できません。
- 他の券との併用、現金との引き換えはできません。
- 入場料(当日券)のみ適用になります。
- 館内施設の利用料金は別途負担となります。
- 混雑状況により、入場制限を行う場合がございます。

 (一財)神奈川県教育福祉振興会

コピー不可



現職 横浜・八景島シーパラダイス  **期間限定**
 春の感謝月間特別プランチケット
 アクアリゾーツパス(水族館4施設)+選べるアトラクション3回券
 有効期限 令和3年3月1日～3月31日

会員番号 _____
 会員氏名 **参 考** _____
 利用日 _____ 月 _____ 日
 所属名 _____

(コピー不可)

券種	窓口支払金額	人数(計5人まで)
大人・高校生	2,600円	人
小・中学生	2,200円	人
幼児(4才以上)	1,330円	人
シニア(65才以上)	2,700円	人

※現職会員と同行するその家族が利用可。

利用時の注意

- 営業時間等、施設を利用する際には事前にホームページでご確認ください。https://www.seaparadise.co.jp
- 現職会員一人につき1日1枚のみ利用可能です。同日に複数枚の補助券を使用した場合は、差額の支払いが必要となります。
- 再任用、非常勤職員及び継続会員は利用できません。
- 補助券一枚で5枚まで購入可能です。
- 会員番号・会員氏名・利用日の記入がない場合は、利用できません。
- 他の券との併用、現金との引き換えはできません。
- 入場料(当日券)のみ適用になります。
- 館内施設の利用料金は別途負担となります。
- 混雑状況により、入場制限を行う場合がございます。

 (一財)神奈川県教育福祉振興会

コピー不可



芸術鑑賞



次の各公演の鑑賞券に、振興会会員のみ振興会から補助をします。
 申込期間・申込み方法等をお確かめの上、各団体や施設にお申込みください。申込み先は14頁です。
 本号に掲載していない公演につきましては、振興会会員専用ホームページで随時ご案内して行く予定ですので、振興会会員専用ホームページをご確認いただき、お申込みください。ホームページのアドレスは表紙をご覧ください。

3月末退職予定の方は申込みできません。

稲垣潤一 コンサート2021

公演日・開演時間	会場	出演者等	募集人数	座種・料金(一般料金)	申込締切	申込先
4月3日(土)18:00	相模女子大学 グリーンホール 大ホール	稲垣潤一 「ドラマティック・レイン」、 「クリスマスキャロルの頃には」他 ※行政の感染拡大予防ガイドライン に従い、対策をとって開催します	20人	全席指定 会員 3,620円 同行者 6,120円 (6,800円)	3/24	A



《石田組 MUZA見参》 石田組

公演日・開演時間	会場	出演者/曲目	募集人数	座種・料金(一般料金)	申込締切	申込先
4月11日(日)13:30	ミュゼザ川崎 シンフォニーホール	石田泰尚(ヴァイオリン)他 ピアソラ:ブエノスアイレスの春 レッド・ツェッペリン:天国への階段 レインボー:スターゲイザー 他	40人	全席指定 会員 3,000円 同行者 4,500円 (5,000円)	3/22	B

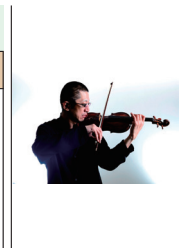

ピアノ生誕100年記念 三浦一馬キーンテート 熱狂のタンゴ

公演日・開演時間	会場	出演者/曲目	募集人数	座種・料金(一般料金)	申込締切	申込先
4月24日(土)14:00	ミュゼザ川崎 シンフォニーホール	三浦一馬(バンドネオン) 石田泰尚(ヴァイオリン) 山田武彦(ピアノ) 大坪純平(ギター) 他 アディオス・ノニーノ 天使のミロンガ/リベルタンゴ ブエノスアイレスの秋 他	40人	全席指定 会員 2,580円 同行者 4,080円 (4,800円)	3/29	B



《雨の歌》 辻彩奈 ヴァイオリン・リサイタル

公演日・開演時間	会場	曲目	募集人数	座種・料金(一般料金)	申込締切	申込先
5月3日(月・祝)13:30	ミュゼザ川崎 シンフォニーホール	ベートーヴェン:ソナタ第10番 ブラームス:ソナタ第1番「雨の歌」 プロコフィエフ:ソナタ第2番	40人	全席指定 会員 3,000円 同行者 4,500円 (5,000円)	4/5	B

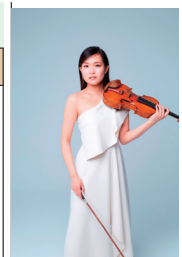

フジコ・ヘミング with N響メンバーによる室内オーケストラ

公演日・開演時間	会場	出演者等	募集人数	座種・料金(一般料金)	申込締切	申込先
5月8日(土)15:00	TACHIKAWA STAGE GARDEN (立川ステージガーデン)	フジコ・ヘミング、N響 ※止むを得ない事情により曲目・曲順が 変更となる場合がございます。 ※ご来場前にはサンライズプロモーション 東京のHPより最新情報のご確認を お願いします。	10人	S席 会員 5,420円 同行者 7,920円 (8,800円)	4/2	C

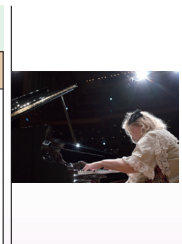

コロナで中々芸術鑑賞が出来なかつたですが、少しずつ出来てきて、チケット情報が見られて嬉しいです！

華麗なるコンチェルト・シリーズ2021【特別版】哀愁と情熱の3大協奏曲

公演日・開演時間	会場	出演者/曲目	募集人数	座種・料金(一般料金)	申込締切	申込先
5月16日(日)14:00	神奈川県民ホール	メンデルスゾーン: ヴァイオリン協奏曲(山根一仁) ドヴォルザーク: チェロ協奏曲(伊藤悠貴) ラフマニノフ: ピアノ協奏曲第2番(及川浩治)	40人	S席 会員 4,250円 同行者 6,750円 (7,500円)	4/5	B



《巨匠の世界》ホアキン・アチュカロ ピアノ・リサイタル

公演日・開演時間	会場	曲目	募集人数	座種・料金(一般料金)	申込締切	申込先
6月19日(土)13:30	ミュゼ川崎 シンフォニーホール	ブラームス:ピアノ・ソナタ第3番 ドビュッシー:月の光 リスト:愛の夢第3番 他	40人	全席指定 会員 3,000円 同行者 4,500円 (5,000円)	4/12	B



こまつ座「日本人のへそ」横浜公演

公演日・開演時間	会場	出演者等	募集人数	座種・料金(一般料金)	申込締切	申込先
4月6日(火)18:30	関内ホール 大ホール	作:井上ひさし、演出:栗山民也 出演:井上芳雄、小池栄子、 朝海ひかる、山西惇 他	30人	全席指定 会員 6,050円 同行者 8,550円 (10,000円)	3/10	D



Daiwa House Special Broadway Musical「The PROM」Produced by 地球ゴージャス

公演日・開演時間	会場	出演者等	募集人数	座種・料金(一般料金)	申込締切	申込先
4月3日(土)13:00	TBS赤坂 ACTシアター	日本版脚本・訳詞・演出:岸谷五朗 出演:葵わかな 三吉彩花 大黒摩季・草刈民代・保坂知寿(トリプルキャスト) 霧矢大夢/佐賀龍彦・TAKE(ダブルキャスト) 岸谷五朗 寺脇康文 他 ※キャストスケジュールは公式HPで ご確認ください。 2019年、トニー賞ノミネートでブロードウェイの 話題をさらった最新作が早くも日本上陸!	50人 (各10人)	S席 会員 8,500円 同行者 12,000円 (13,500円)	3/20	E
4月3日(土)18:00						
4月7日(水)18:30						
4月10日(土)13:00						
4月10日(土)18:00						



こまつ座 第136回公演「父と暮せば」

公演日・開演時間	会場	出演者等	募集人数	座種・料金(一般料金)	申込締切	申込先
5月22日(土)14:00	紀伊國屋サザンシアター TAKASHIMAYA	作:井上ひさし 演出:鶴山 仁 出演:山崎 一 伊勢佳世 原爆投下から三年後の広島。 一人暮らす娘の目の前に、 亡くなったはずの父があらわれる。 次世代に語り継ぎたい、井上戯曲の 傑作二人芝居。	50人	全席指定 会員 昼公演:3,200円 夜公演:2,300円 同行者 昼公演:4,700円 夜公演:3,800円 U-30(観劇時30歳以下) 3,300円 (5,800円)	4/15	E
5月22日(土)17:30						
5月23日(日)14:00						
5月27日(木)19:00						
5月29日(土)14:00						
5月29日(土)17:30						



KAAT神奈川芸術劇場プロデュース リーディング公演「ポルノグラフィ」

公演日・開演時間	会場	出演者等	募集人数	座種・料金(一般料金)	申込締切	申込先
4月17日(土)14:00	KAAT神奈川芸術劇場 (中スタジオ)	作:サイモン・ステイヴンス 翻訳:小田島創志、演出:桐山知也 出演:上田桃子、内田淳子、小川ゲン、 奥村佳恵、堅山隼太、那須凛、 平原慎太郎、堀部圭亮	30人	全席指定 会員 1,650円 同行者 3,150円 (3,500円)	3/11	F
4月17日(土)18:00						
4月18日(日)14:00						

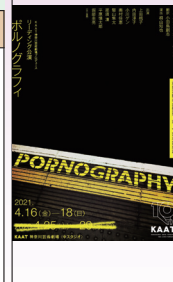

渋谷・コクーン歌舞伎 第十七弾「夏祭浪花鑑」

公演日・開演時間	会場	出演者等	募集人数	座種・料金(一般料金)	申込締切	申込先
5月9日(日) 13:00(予定)	Bunkamura シアターコクーン	中村勘九郎、中村七之助、尾上松也、 中村虎之助、中村長三郎、中村鶴松、 笹野高史、片岡亀蔵 ほか ※今後政府や自治体からの発表を 踏まえて、公演時間など変更する場 合がございます。ご来場される際は、 必ず松竹ホームページをご確認の 上お越し下さい。	20人	一等席 会員 8,500円 同行者 12,000円 (13,500円)	3/24	G
5月15日(土) 17:00(予定)						



劇団四季ミュージカル『キャッツ』

公演日・開演時間	会場	出演者等	募集人数	座種・料金(一般料金)	申込締切	申込先
4月24日(土)18:00	キャッツ・シアター (大井町)	劇団四季	各25人	S席 会員 7,995円 同行者 大人:11,495円 子供: 6,050円 (大人:12,100円 子供: 6,050円) ※子供料金の適 用は4/25(日)、 5/1(土)のみ	3/14	H
4月25日(日)13:30						
4月29日(木祝)13:30						
5月1日(土)13:30						



創立40周年ツアー第一弾 鼓童ワン・アース・ツアー2021 ～鼓

公演日・開演時間	会場	出演者等	募集人数	座種・料金(一般料金)	申込締切	申込先
5月16日(日)17:00	よこすか芸術劇場	太鼓芸能集団 鼓童	20人	S席 会員 2,720円 同行者 5,220円 (一般料金)5,800円	3/15	I



二期会ニューウェーブ・オペラ劇場『セルセ』オペラ全3幕 日本語字幕付原語(イタリア語)上演

公演日・開演時間	会場	出演者等	募集人数	座種・料金(一般料金)	申込締切	申込先
5月22日(土)17:00	めぐろパーシモンホール 大ホール	作曲:ゲオルク・フリードリヒ・ヘンデル 指揮:鈴木秀美 演出:中村 蓉 出演:新堂由暁(5/22)、 澤原行正(5/23) 他 〈オンブラ・マイ・フ〉が誘う古代ペル シャを舞台にしたラブストーリー!	20人	S席 会員 6,500円 同行者 9,000円 (一般料金)10,000円	4/15	E
5月23日(日)14:00						



前号の感想

コロナ禍でいろいろと大変な中、たくさんの方の企画があり嬉しいですし、中止になってしまつイベントなどもありますが、できるだけたくさんの方の楽しい企画を実施してほしいです。

新型コロナウイルスの影響により、公演が中止になる場合がございます。

公演中止以外の申し込み後のキャンセル・変更はできません。

期日までに入金がなかった場合は、振興会から申込者に入金確認の連絡をします。

再任用、非常勤の方は振興会会員ではありませんので、同行者扱いになります。

	申込先	申込方法
A	Ro-Onチケット 【TEL.047-365-9960】 (受付時間 月・水・金10:00~18:00) ※祝日の場合は休業	Ro-Onチケットに電話で、振興会の会員であること及び共通事項を告げて申込みます。申込み後、チケットが郵便で届きますので、代金引換・着払いでお支払いください。(チケット送料500円が別途かかります。) ※先着順となります。※未就学児の入場はご遠慮ください。
B	神奈川芸術協会 〒220-0011 横浜市西区高島2-10-13-907 神奈川芸術協会「振興会」係 【TEL.045-453-5080】	はがきに共通事項を記入し、神奈川芸術協会へ申込みます。締切後、振り込み用紙が届きますので、指定期日までにゆうちょ銀行又はコンビニから送金してください。(チケット送料480円が別途かかります。) 入金確認後、チケットが届きます。
C	(株) サンライズプロモーション東京 〒107-0061 東京都港区北青山2-11-3 A-PLACE青山6F サンライズプロモーション東京 営業部 松井宛 【TEL.03-3403-0155】 (平日12:00~18:00) ※お電話でのお申込みはできません。	往復はがきに共通事項を記入し、サンライズプロモーション東京へ申込みます。(返信面には必ず、返信先の住所、氏名を記入してください。) 申込み後、振込先を明記した返信はがきが届きますので、指定期日までにチケット代金をお振込みください。(振り込み手数料はご負担願います。) 入金確認後、公演の2週間前までにチケットが届きます。(チケット送料500円が別途かかります。) ※未就学児童入場不可
D	t v k コミュニケーションズ 【TEL.045-663-9955】 (平日10:00~15:00) 土日祝休み	t v k コミュニケーションズに電話で、振興会の会員であること及び共通事項を告げて申込みます。申込み後、チケットが佐川急便で届きますので、代金引換・着払いでお支払いください。(チケット送料800円が別途かかります。)
E	チケットスペース 〒102-0074 東京都千代田区九段南2-4-4 チケットスペース 「振興会」 係 【TEL.03-3234-9999】	往復はがきに共通事項を記入し、チケットスペースへ申込みます。(返信面には必ず、返信先の住所、氏名を記入してください。) 申込み後、返信ハガキと「払込票」が届きますので、期限内にチケット代金を送金してください。入金確認後、チケットが届きます。(定員を超えた場合には、抽選により参加者を決定します。返信はがきに当選をお知らせします。)
F	(公財) 神奈川芸術文化財団 〒231-0023 横浜市中区山下町281 神奈川芸術文化財団 神奈川芸術劇場 広報営業課 大沢・東宛 【TEL.045-633-6520】	往復はがきに共通事項を記入し、神奈川芸術文化財団へ申込みます。申込み後、当選者には返信用はがきで割引用ID、パスワードを通知しますのでインターネットまたは電話、チケットかながわの窓口でチケットを購入してください。代金は、チケットかながわ窓口またはセブンイレブンにて現金またはクレジットカードで支払い、チケットを受け取ります。(セブンイレブンでは、サービス利用料165円/1件とコンビニ発券手数料110円/1枚が別途掛かります。)
G	株式会社ジオ・ブレーン 【メール:ticket@geobr.n.co.jp】 【FAX.045-565-9926】 問【TEL.045-565-9925】 (平日10:00~18:00、土日祝休み) ※お電話でのお申込みはできません	共通事項と振興会の会員であることをご記載の上、左記のメールまたはFAXにてお申込みください。申込み後、レターパックライトで振込用紙とチケットを送付いたします。(申込み手数料は、ご負担願います。) チケット送料は無料です。 ※メールでの申込みの場合、迷惑メールシステムを設定されている方は事前に解除をお願いします。
H	劇団四季 劇団四季東京営業部 鏡谷・金崎宛 【TEL.0570-008-110】 https://s.shiki.jp/m/k-kyouiku-genshoku-21cats 	パソコン・携帯電話で、左記URL・QRコードからアクセスし、お申込みフォームへ入力・送信します。 申込み締切後、3月24日(水)までに劇団四季から、観劇日・料金・振込方法のお知らせが届きますので、指定期日までにチケット代金と送料(500円)を振込んでください(振込手数料はご負担ください)。入金確認後、観劇日の1週間前までにチケットをお送りいたします。 ※メールでの連絡となります。迷惑メール防止システムを設定されている方は事前に解除をお願いします。返信メールが届かない場合は左記へご連絡ください。(定員を超えた場合は、抽選により参加者を決定します。)
I	(公財) 横須賀芸術文化財団 (受付時間10:00~18:00) 休館日:毎月第二水曜日、年末年始 【TEL.046-828-1616】	横須賀芸術文化財団に電話で、共通事項を告げて申込みます。予約後、「郵便振替払込書」が届きますので、1週間以内にチケット代金を振込んでください。入金確認後、チケットが届きます。 ※先着順となります。



コロナの中でも、オンラインなど可能な方法を模索して下さり、ありがとうございます。

※3月末退職予定の方は申し込みできません。

公演名			
公演日	月 日()	開演時間	:
購入希望枚数	会員		枚
	同行者		枚
計			枚
代表会員住所	〒		
代表会員電話番号	(携帯・自宅・所属) ※いずれかに○。日中連絡の取れる代表会員の電話番号。		
フリガナ		フリガナ	
代表会員氏名		同行会員氏名	
会員番号		会員番号	
フリガナ		フリガナ	
同行会員氏名		同行会員氏名	
会員番号		会員番号	
備考			

キリトリ(はがき貼付の場合)

キリトリ(はがき貼付の場合)

申込共通事項

①公演名 ②公演日時 ③希望人数(会員○人、同行者○人) ④〒・住所 ⑤氏名・フリガナ(会員全員分) ⑥会員番号(会員全員分) ⑦電話番号(日中連絡のとれる会員代表者の電話番号)を記載又は告げてください。
※会員全員分の会員氏名、会員番号の記載がない場合は、同行者料金になります。

その他

- 公演によっては、年齢により料金が異なるものや大人・小人により料金が異なる演目があります。その場合、年齢の記載や大人・小人の内訳の記載がないときは、大人料金(金額が高い方)での取扱いとします。
 - 公演によっては、未就学児童の参加ができない場合があります。詳細は、各申込み先にお問い合わせください。
 - 記載事項に漏れがある場合には、申込み自体が無効になる場合がありますので、漏れの無いように記載してください。
 - 申込み後のキャンセル・変更はできません。
 - チケット送料等が加算される場合があります。
 - 申込み多数の場合は、抽選により参加者を決定します。
 - 既に購入してあるチケットへの補助はつけられません。
 - 令和元年6月14日から「チケット不正転売禁止法」が施行されました。
- ※令和元年10月1日からはがきの郵便料金が63円になりました。往復はがきの場合は63円×2=126円となりますのでご注意ください。

申込書の使い方

- ※切り取るかコピーをし、はがきに貼ってお使いください。
- ※住所・電話番号は代表者の方について記入してください。
- ※会員の氏名・会員番号が書ききれないときは、備考欄に記入してください。
- ※第2希望は、備考欄に記入してください。
- ※記入漏れがある場合は、申込み自体が無効となる場合がありますので、漏れの無いように記入してください。

親と子のふれあい

親と子の芸術鑑賞会

会員とその家族

次の公演の鑑賞券を、会員とその同行する家族に対して補助をつけて提供します。

オープンシアター2021 ~音楽でめぐる世界の旅ガラコンサート~

オペラ・バレエ・オーケストラ... 名曲と旅する1時間!

公演日・開演時間	会場	募集人数	席種・料金(一般料金)
5月30日(日) 14:00開演	神奈川県民ホール 大ホール	30名	全席指定 一般(高校生以上) 800円 子ども(4歳~中学生) 400円 親子(一般1枚+子ども1枚) 750円 (一般:2,000円 子ども:1,000円 親子:2,500円)

※公演日当日、4歳から入場可



(左上) 旅の案内人・バリトン:宮本益光
(右上) ソプラノ:横森由衣
(左下) バレエ:佐合萌香(東京シティ・バレエ団)
(右下) バレエ:吉留諒(東京シティ・バレエ団)

【対象者】

会員と同行する家族
(家族のみの参加は、補助対象にはなりません。)
※家族とは、生計を一つにしている同居の家族です。
※会員と家族の名字が異なるときは、振興会から電話等で確認をすることがあります。
☆一般料金との差額の一部は振興会が負担します。

【申込先】

〒231-0023 横浜市中区山下町3-1 県民ホール内
神奈川芸術文化財団 本部経営企画課 塚原宛
TEL:045-633-3726(担当直通)

【申込締切】

4月26日(月)必着
※申込多数の場合は、抽選にて参加者を決定いたします。
※申込み後のキャンセル・変更はできません

【申込方法】

往復はがきに次の事項と返信面に〒・住所・氏名を記入し、お申込みください。

- ①公演名
- ②希望人数(会員○枚、同行者:一般○枚・子ども○枚)
- ③代表者(チケット発送先)の郵便番号・住所
- ④代表者の氏名・会員番号
- ⑤代表者の所属先(学校名を市町村名から)
- ⑥代表者の電話番号(日中連絡の取れる電話番号)
- ⑦同行者の氏名(全員分。会員の場合は会員番号・子どもの場合は、年齢と学年)

申込み締切後、当選者には返信はがきで割引用ID、パスワードを通知しますので、インターネットまたは電話、チケットかながわ窓口またはセブンイレブンにて現金またはクレジットカードで支払い、チケットを受け取ります。
※セブンイレブンでは、サービス利用料165円/1件とコンビニ発券手数料110円/1枚が別途かかります。

前号の感想

コロナの影響であまり出かけていないので、行けるといいなと思っています。載っていたイベントに子どもと一緒に

東京ディズニーリゾート・ コーポレートプログラム



毎年ご好評の東京ディズニーランド・東京ディズニーシー「コーポレートプログラム利用券」（以下、利用券）をご用意予定です。利用券をお使いいただくと、パークチケット料金から3,000円補助します。

応募の開始は、4月1日を予定していますのでぜひご応募ください！なお、3月末で退職の方はご応募いただけませんのでご了承ください。

募集内容等

●対象者

現職会員のみ
※応募は会員1名につき1回限りです。
※3月末で退職の方は応募できません。

●募集人数:3,000人

4月募集人数:1,500人(本案内)
6月募集人数:1,500人
(たより127号で募集予定)
※上記2回に分けて募集予定です。
応募多数の場合は抽選。

●補助額:3,000円(3,000円×1枚)

●利用券有効期限:令和4年3月31日(木)まで

□応募方法

振興会ホームページ上の応募フォームからお申込みください。
当選者には、4月下旬までに振興会から所属先に利用券を送付します。
※会員専用ページへのログイン方法は表紙をご覧ください。



□応募期間

4月1日(木)～4月15日(木)まで
当選者には、発送をもってご連絡させていただきます。
※応募多数の場合は抽選
※6月募集分の日程は振興会だより127号でお知らせいたします。

【ご注意】

- ※有償・無償を問わず、利用券を第三者へ譲渡（インターネットオークション等を含む）する事は固く禁止します。会員以外の方の利用、その他利用条件に違反した場合は、振興会から補助分について後日請求させていただく場合があります。
- ※利用券の利用の際に、本人確認書類の提示を求める場合があります。

●パークチケット購入方法

現在、東京ディズニーリゾートは、あらかじめオンラインにてチケットを購入した方のみ入園可能です。
チケットブースでの購入はできませんのでご注意ください。
パークチケットは、「東京ディズニーリゾート・オンライン予約・購入サイト」または、「公式アプリ」から購入できます。パークチケット料金から、補助金額(3,000円)を差し引いた料金で、ご購入いただけます。

☆令和2年度利用券当選の皆様☆

振興会だより123号～125号内で募集した利用券の有効期間は、3月31日までです。有効期間の延長等はありませんので、ぜひ期間内にご利用ください。

振興会の住宅建設資金貸付

2,000万円まで利率1.26%



住宅・敷地の購入、新築、増改築（リフォーム・リペア 等）、金融機関等からの住宅ローン借換
振興会貸付償還中でも未償還金と合計し、2,000万円まで融資可♪
貸付保険料は振興会が全額負担。団体信用生命保険料も振興会が一部負担。

✦ ご夫婦で会員の場合、2,000万円×2=4,000万円貸付可能！！ ✦
（注）臨時的任用職員、会計年度任用職員の方はご利用できません。
非常勤、再任用の方は振興会の現職会員ではありません。

令和3年度前期分(4月～9月)の予約受付を随時受付中。
電話・FAX・ホームページにてお申込みください。
今返済中の住宅ローンの借換も検討しませんか！

借換える前後の総返済額をチェック！

振興会に借り替えた場合の返済額を電話もしくは振興会HPでシミュレーションできます♪

現在の返済月額	円 × 残回数	回 =	円
ボーナス返済額	円 × 残回数	回 =	円
		合計	円



利率だけでなく、手数料などの費用も考慮して比べてみよう！

比べてみよう♪	銀行・公的機関※	振興会
Q1 年利は何%ですか？	(申込先で要確認。) %	1.26%
Q2 抵当権の設定はありますか？ (登記には費用がかかります。)	設定：10万円～20万円 解除：10万円～20万円	必要なし♪
Q3 保証料はかかりますか？	30万円～50万円	かからない♪
Q4 事務手数料はかかりますか？	10万円～70万円	印紙代のみ♪ (最大2万円)
Q5 繰上償還手数料はかかりますか？	0円～5万円	振込手数料のみ♪
Q6 育児休業中での申し込みは？	(申込先で要確認。)	可能♪ 償還猶予制度もあり♪

※あくまでもおおまかな金額です。借入金融機関や借入条件によって金額は異なってきます。正確な比較をする際は各金融機関の住宅ローンの詳細をご確認ください。

申込み・問い合わせ
一般財団法人 神奈川県教育福祉振興会
電話045-681-3054
(電話受付は平日 8:30～17:15)

貸付事業の詳細は、振興会ホームページを
ご覧ください！

振興会ホームページのアドレス、パスワードは
表紙に掲載しています。

✂ キリトリ線

令和3年4月2日(金)から令和4年3月31日(木)まで
使用可。
期間以外での使用はできません。

前号の感想

今回、ウェブでもダウンロードできることを初めて知りました。ウェブだと、スマホでもみられるのでありがたいです。

キッズニア東京



職業・社会体験型の室内施設、こどもが主役の街「キッズニア東京」の入場チケットを取り扱います。実施期間も通年としましたので、日程を調整のうえ、ぜひお申込みください。

第1部	第2部
午前9時～午後3時(6時間) 休日 → 土曜・日曜・祝日 (H.S(ホリデーシーズン)を除く) H.S(ホリデーシーズン) → キッズニア東京が定めた 長期休暇が対象です。	午後4時～午後9時(5時間) 休日 → 土曜・日曜・祝日 (H.S(ホリデーシーズン)を除く) H.S(ホリデーシーズン) → キッズニア東京が定めた 長期休暇が対象です。

☆一般料金から補助額(1,000円)を差し引いた会員料金でご利用いただけます。

- ・補助対象は、現職会員とその家族です。現職会員本人の来場が必要となります。
- ※「家族」とは、会員と同居している同一生計・同一世帯の家族です。
- ※園児・小学生・中学生・大人(16歳～)が補助対象で、シニアへの補助はありません。
- ・一家族につき1回の申込み(現職会員本人を含む同居の家族5人まで)に限ります。
- ・利用日当日において会員資格がある方が補助の対象となります。
- ※一家族につき2回の申込みがあった場合は振興会から補助分について後日請求させていただきます。
- ・大人(16歳以上)のみ、こども(3歳～15歳)のみのお申込みは出来ません。
- ・アクティビティ体験は、3～15歳のこどもが対象です。入場には予約1件(1グループ)ごとに、大人(16歳～)の同伴が必要です。
- ・幼児(2歳以下)は無料で入場していただけますが、大人と幼児のみの組み合わせでの入場はお断りしています。
- ・参加者につきましてはキッズニア東京から毎月参加者名簿が振興会に提出されますので予めご了承ください。

- 実施期間** 令和3年4月2日(金)
～令和4年3月31日(木)
- 申込締切** 参加希望日の前日23:55まで
(当月を含む3か月前から予約が可能です。)
- 募集人数** 1000人
※先着順にて受付(予約時)、定員になり次第締め切ります。
- 会場** キッズニア東京
(東京都江東区豊洲2-4-9アーバンドックらぽーと豊洲1内)

- 注意事項**
 - ・既に予約されたものを本サービスに振り替えることはできません。
 - ・他の優待サービスや招待チケットとの併用はできません。(本券とキッズニアギフト券との併用はできません)
 - ・イベントなど特別価格の日や、スター・フレックスパスやEAPには使用できません。
 - ・当日券、プッシュフォン予約では利用できません。

- 申込方法**
 1. 振興会ホームページからサービスコード予約サイトにアクセスしてください。
 2. サービスコード(半角)を入力してください。
 3. 希望日を選択してください。
 4. 必要事項を入力のうえ、クレジット決済を行ってください。
 5. 予約完了後、予約番号が表示されますので、下記の「キッズニア東京 特別優待」シートに必要事項とともにご記入いただき、切取りのうえ、当日ご持参ください。
- ※ご持参がない場合は、一般料金との差額分をご精算いただけます。

※令和3年4月2日以降の予約は、4月1日から予約開始となります。
令和3年4月2日以降の料金表及びサービスコードは、振興会ホームページをご確認ください。

振興会ホームページはこちら



ID・パスワードは表紙をご覧ください。

4月2日以降利用可 ✂ キリトリ線

令和3年度 一般財団法人神奈川県教育福祉振興会
キッズニア東京 特別優待 **コピー不可**

参 考

会員番号	会員氏名
所 属 名	
同行者 全員 の氏名 (現職会員を含む 一家族5人まで)	
上記同行者は同居の家族です。 <input type="checkbox"/> ※同居確認印を押印ください	
予 約 日 時	月 日 曜日 (第1部 / 第2部)
予 約 人 数	園児 名 / 小学生 名 / 中学生 名 大人 名 / キッズニア 名
予 約 番 号	

ご来場当日こちらのシートを回収しますので**必ずお持ちください。**

子どもたちと出かけるためにリサーチしています。内容が充実してまいります。

給付金の請求忘れていませんか？

給付金の請求は現職会員の方が請求できます。退職や異動などにより退会する予定の方は、**退会前にご請求ください。**（年度末退職予定の方は3月31日必着。退会後は請求できません。）

●請求期限

【教員免許更新費用等補助】 給付金額 10,000 円

- ★更新講習受講者は受講終了年月日の属する年度末
- ★更新講習免除の方は免除申請した年度末
- ★事務職等の方は35歳、45歳、55歳の誕生日を迎える年度末

※令和元年度にスタートした事業のため周知が徹底されていないことから令和2年度は特例として請求期限が令和元年度末であった方の請求を受け付けましたが、特例は今年度限りです。

請求しましたか？

- ◎修了確認期限又は有効期間の満了の日※が令和3年3月31日から令和4年3月31日の間の方で更新講習の受講終了日が今年度末までの方
- ◎修了確認期限又は有効期間の満了の日※が令和3年3月31日から令和4年3月31日の間の方で今年度末までに免許状更新講習免除申請書または有効期間更新申請書を提出された方
- ◎栄養職員、事務職員の方で平成31年4月1日から令和3年3月31日までに35歳、45歳、55歳の誕生日を迎えられた方。

☆今年度請求該当の方は、3月31日までにご請求ください。

（※更新講習修了確認申請書に記入する更新前の証明書に記載されている年月日）

<その他の給付金>

★給付事由発生日から3年以内

【結婚祝金】

退職後（結婚による退職に限る）3か月以内に結婚する予定のものは退職前までに請求書及び添付書類「婚姻の事実についての申告書」をご提出ください。

【人間ドック受診費用補助】

令和元年度から給付事業に加わりました。令和元年度以降に教職員人間ドックを受診した方で請求を忘れていた方は、人間ドック受診費用補助請求書に領収書の写し（コピー）を添えてご提出ください。

各種給付金請求書は振興会ハンドブックまたは振興会ホームページからダウンロードしてください。

無料相談

無料法律相談のご案内

法律相談（無料）を実施しています。
 事前に電話での予約が必要です。相談は30分以内で無料です。
 法律事務所の都合により平日のみの相談となりますが、ぜひお申込みください。
他の会員、当振興会を相手方とする案件の相談は受けられません。

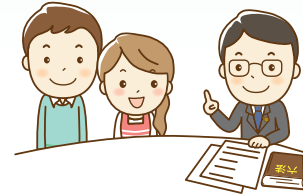

利用できる範囲	会員及びその配偶者、子、親	
相談員	飯田信也 弁護士（プラントン法律事務所、振興会顧問弁護士）	
相談受付日	4月13日（火）	各日程とも ○ 9時30分～10時00分 ○ 10時30分～11時00分 ○ 11時30分～12時00分
	5月11日（火）	
	6月8日（火）	
	7月13日（火）	

相談方法等

- 相談者の相談内容等プライバシーは厳守されます。
- 相談は30分以内です。
- 事前に電話での予約が必要です。予約は振興会で受け付けます。

予約申込時に

- ①希望する日時、②会員氏名、③会員番号
- ④簡単な相談内容（「相続」「債権債務」「借地の賃借料」など）、⑤お越しになる人数と続柄 をお知らせください。

予約申込先

振興会 045-681-3054（平日 8:30～17:15） 面談日の前月末に決定通知を送付します。
 ○各時間帯につき1組、先着順で受け付けます。（前月25日締切。キャンセル待ちは行いません。）
 ○面談での相談となります。
 ○面談場所は、「プラントン法律事務所」内です。
 住所：横浜市中区日本大通15 横浜朝日会館8階
 （みなとみらい線「日本大通り駅」徒歩2分、JR・市営地下鉄「関内駅」徒歩7分）
 ○継続して相談する場合や案件を依頼する場合には、相談者等からあらためて有料でご依頼ください。

相談にあたっての注意

- 他の会員または当振興会を相手方とする案件の相談は受けられません。
- あらかじめ相談内容や質問事項をまとめておくと相談時間を有効に使えます。
- 必要と思われる書類を持参してください。

例えば

- ・相続なら、『親族関係図』『戸籍謄本』『財産一覧』『遺言書』など
- ・隣地とのトラブルなら、『公図』『不動産登記簿謄本』『付近の写真』『測量図』など

※お住まいの自治体でも法律相談を行っている場合があります。詳細は、自治体が発行している広報紙、市役所等または各県の弁護士会にお問い合わせください。

様々な事業のお知らせがあり驚きました。利用できそうな事業もあったので、今後の参考にさせていただきます。

お知らせ

振興会電話番号について

振興会の電話番号が以下のとおり変更となっております。4月1日以降県庁内線では繋がりません。

- 事業班（各種事業、現職給付に関すること） ☎ 045-211-4483
- 医療・貸付班（医療互助、住宅貸付に関すること） ☎ 045-681-3054
- 総務・経理班（会員資格に関すること） ☎ 045-681-3049

※電話でのお問い合わせは平日8:30～17:15にお願いいたします。
 上記時間外は、振興会ホームページの「お問い合わせ」をご利用ください。
 （折返しのご回答は平日8:30～17:15になります）

	施設名	利用内容等
新規	教養講座利用 (株)カルチャー	令和2年10月31日から、左記の新規店舗がオープンしました。 【新店舗】 青葉台カルチャープラザ
通知	宿泊施設 箱根保養所「ひめしゃら」	リニューアルオープンのため、 令和2年12月19日の宿泊をもって、一時休館しました。
終了	スポーツ施設 RIZAP(株)	令和2年12月26日をもって、左記施設におけるサービスが一部終了となりました。 【サービス名】 RIZAP KIDS(営業終了)
	指定店(総合建築営繕工事) 神奈川営繕センター建設協同組合	令和2年10月31日をもって、左記指定店の取り扱いは終了しました。
	旅行割引・旅行支援 郵船トラベル(株)	3月31日をもって、左記業者との契約を終了いたします。
	教養講座利用 朝日カルチャーセンター	3月31日をもって、朝日カルチャーセンターの一部施設が閉鎖いたします。 【終了教室】 湘南教室・札幌教室・芦屋教室

応募作品のご紹介

毎回多くの会員の方から作品応募をいただいております。
どれも素敵な作品でしたので、お送りいただいた応募写真の一部を紹介します。



「2つのオカリナ」

鎌倉市立今泉小学校
梅村 侯夫 様



「ハマの秋」

横浜市立日下小学校
永井 ひとみ 様

作品募集

振興会だよりの表紙を飾る会員の皆さんの作品を募集します。身近な風景、出先で出会った景色、自信作の絵画や立体作品等を写真でお寄せください。掲載用の写真の画像データを送付ください。なお、季節感のある作品は、振興会だより発行時期に合わせて掲載します。

～応募要領～

- ①一人で何点でも応募できます。(ご応募いただいたすべての作品をお載せできる訳ではありません。)
- ②メールでの送信は、apply@kyo-fukushi.or.jp に件名を「振興会だより作品応募」として、本文に③を明記してください。
- ③作品には、会員氏名、会員番号、作品タイトルやコメント等を添えてください。(掲載時に作者氏名の掲載をいたします。氏名掲載を希望しない方は、その旨も明記してください。)
- ④原則として、作品の返却はいたしません。
- ⑤振興会だよりに掲載した場合には、薄謝を贈呈します。



2018年までの統計で神奈川県
の人口は東京都に次ぐ第2位。そのおおよそ
の人口数は何千人？

- ① 約12,000千人
- ② 約8,800千人
- ③ 約9,150千人

応募方法

ホームページ上の応募フォームから、
(1)クイズの答え (2)所属名 (3)会員番号
(4)氏名 (5)メールアドレス (6)たよりの感想 を記入し
振興会までご応募ください。正解者の中から40名の方に
図書カード(500円分)をプレゼントします。
※正解は、次号でお知らせします。

応募締切 3月31日(水) 必着

☆お知らせ☆

皆さまのご応募お待ちしております。
必ず、感想をお書きください。感想の記載がないと正解でも
当選にはなりません。

前回の答えは「③ 海軍カレー」でした。
応募者総数 398人 正解者 397人
多数のご応募ありがとうございました。

編集後記

本号で今年度最後の発行となります。ご退職される方の手
続き等を掲載しておりますので、参考のうえ、漏れの無い
ようにお手続きをお願いいたします。来年度は、新規事業
を多数ご用意予定です。ぜひご参加ください！振興会だよ
りの発行は、来年度も年3回(6月、11月、3月)を予
定しております。